MUSIC - UNIVERSITY OF TORONTO
3 1761 10889789 3

Raukhverger, Mikhail Rafailovich
[P'esy, harp (1973)]
Deviat' p'es

M
117
R28P4

М. РАУХВЕРГЕР

ДЕВЯТЬ ПЬЕС

для арфы

Digitized by the Internet Archive
in 2025 with funding from
University of Toronto

https://archive.org/details/31761108897893

М. РАУХВЕРГЕР

ДЕВЯТЬ ПЬЕС

для арфы

Всесоюзное издательство
СОВЕТСКИЙ КОМПОЗИТОР
Москва 1973

LIBRARY
JUL 7 1976
UNIVERSITY OF TORONTO

M
117
R28P4

P $\frac{0963-140}{082(02)-73}$ 498—73

ДЕВЯТЬ ПЬЕС ДЛЯ АРФЫ

I

Allegro moderato (♩=100)

М. РАУХВЕРГЕР

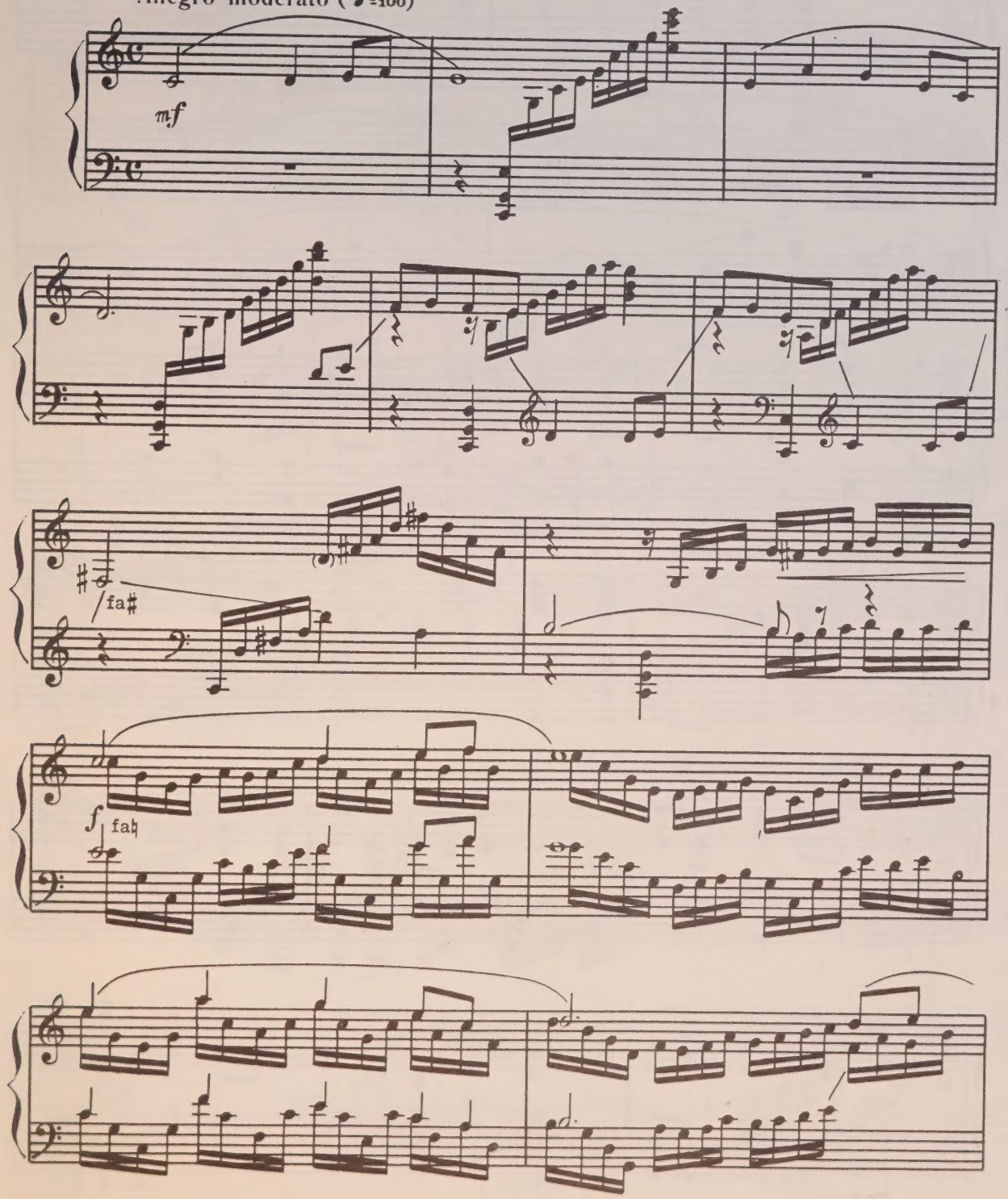

с 2783 к

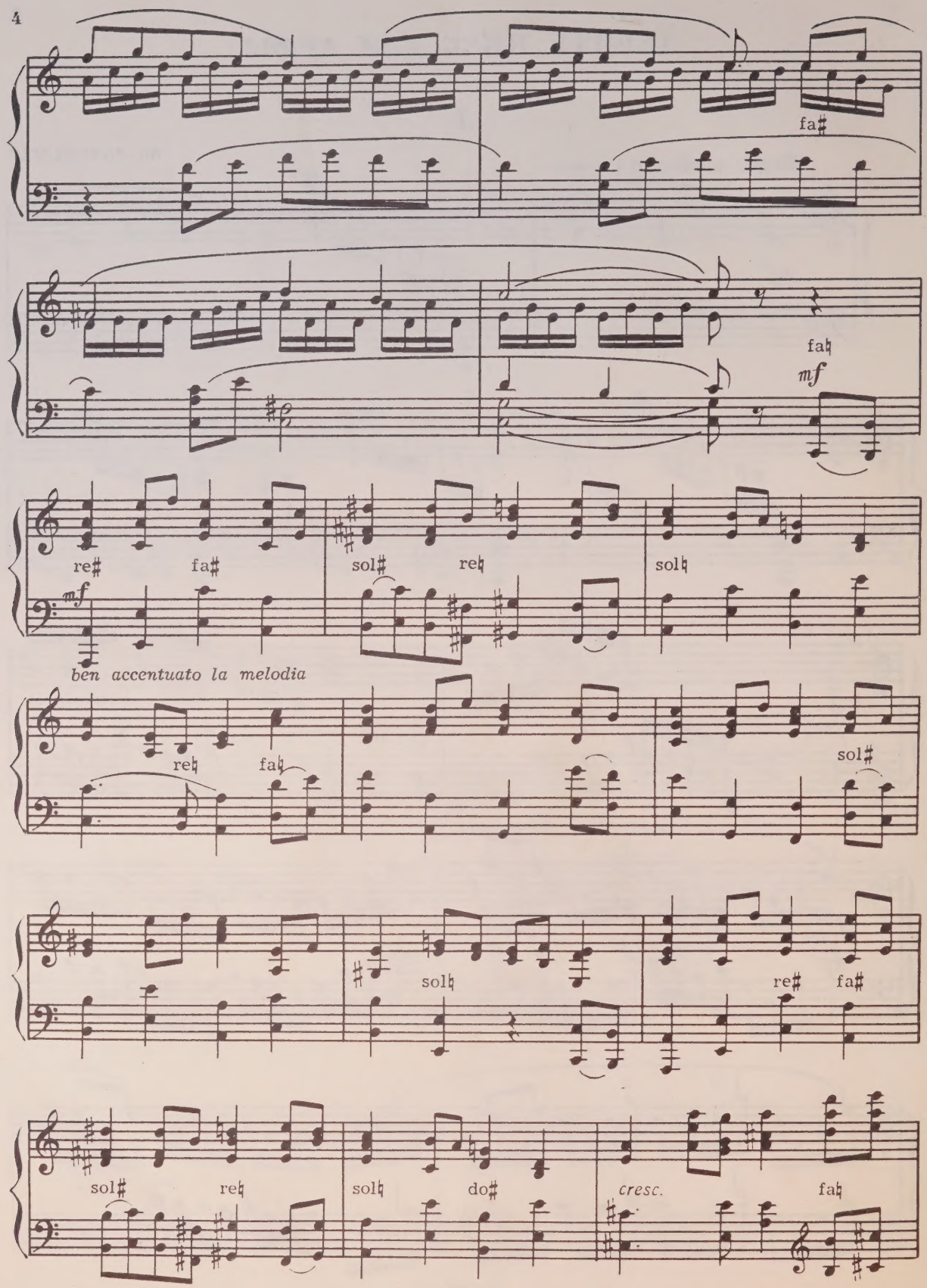
fa♯
fa♮
mf
re♯
fa♯
sol♯
re♮
sol♮
mf
ben accentuato la melodia
re♮
fa♮
sol♯
sol♮
re♯
fa♯
sol♯
re♮
sol♮
do♯
cresc.
fa♮

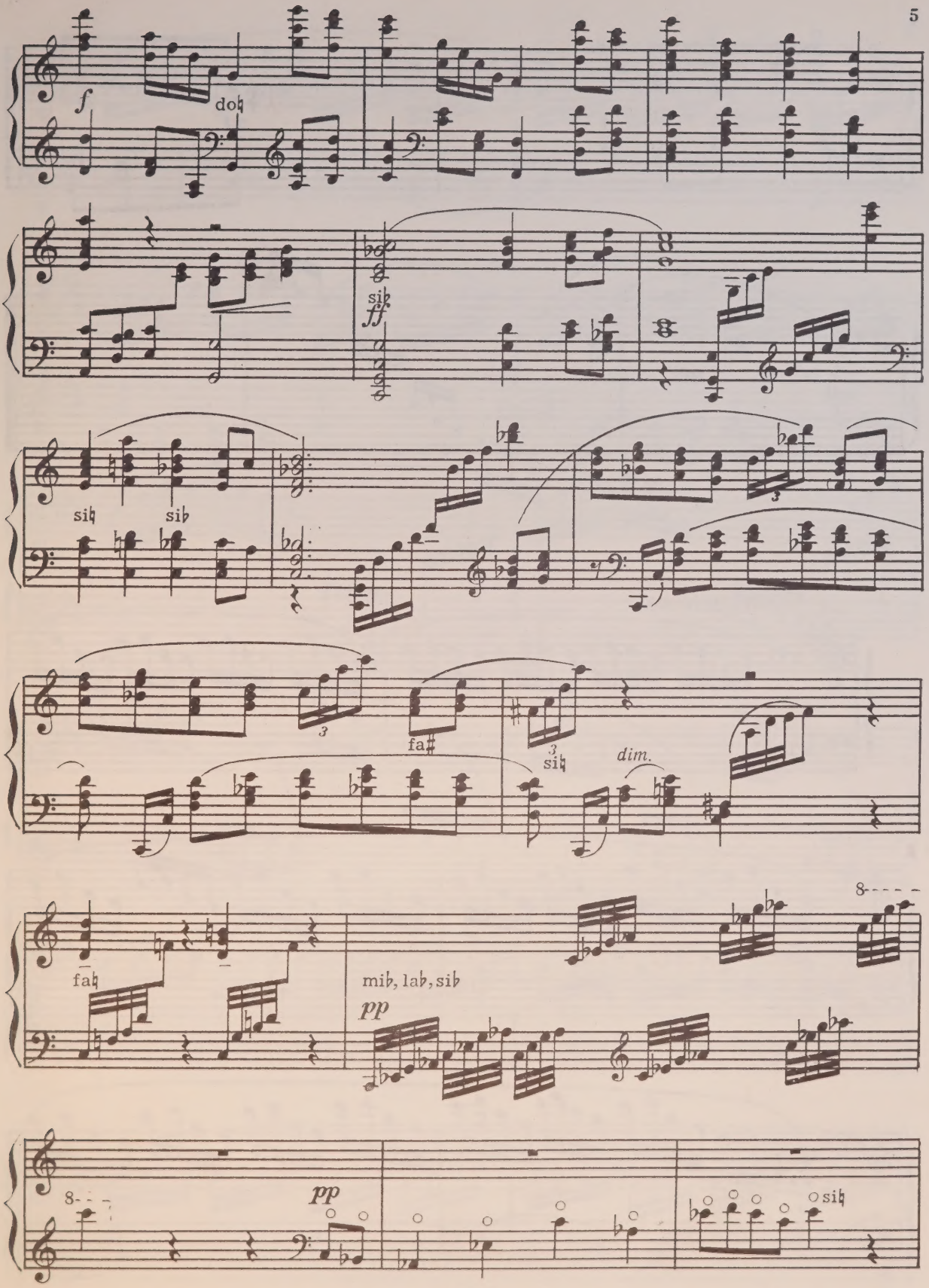
f
do♮
sib
ff
sib
sib
3
3
fa♯
3
sib
dim.
fa♮
mib, lab, sib
pp
8
8
pp
sib

fa♭

mf

sib, la♮, fa♮, sol♮
sol♭

II

Allegro (♩=132)

p

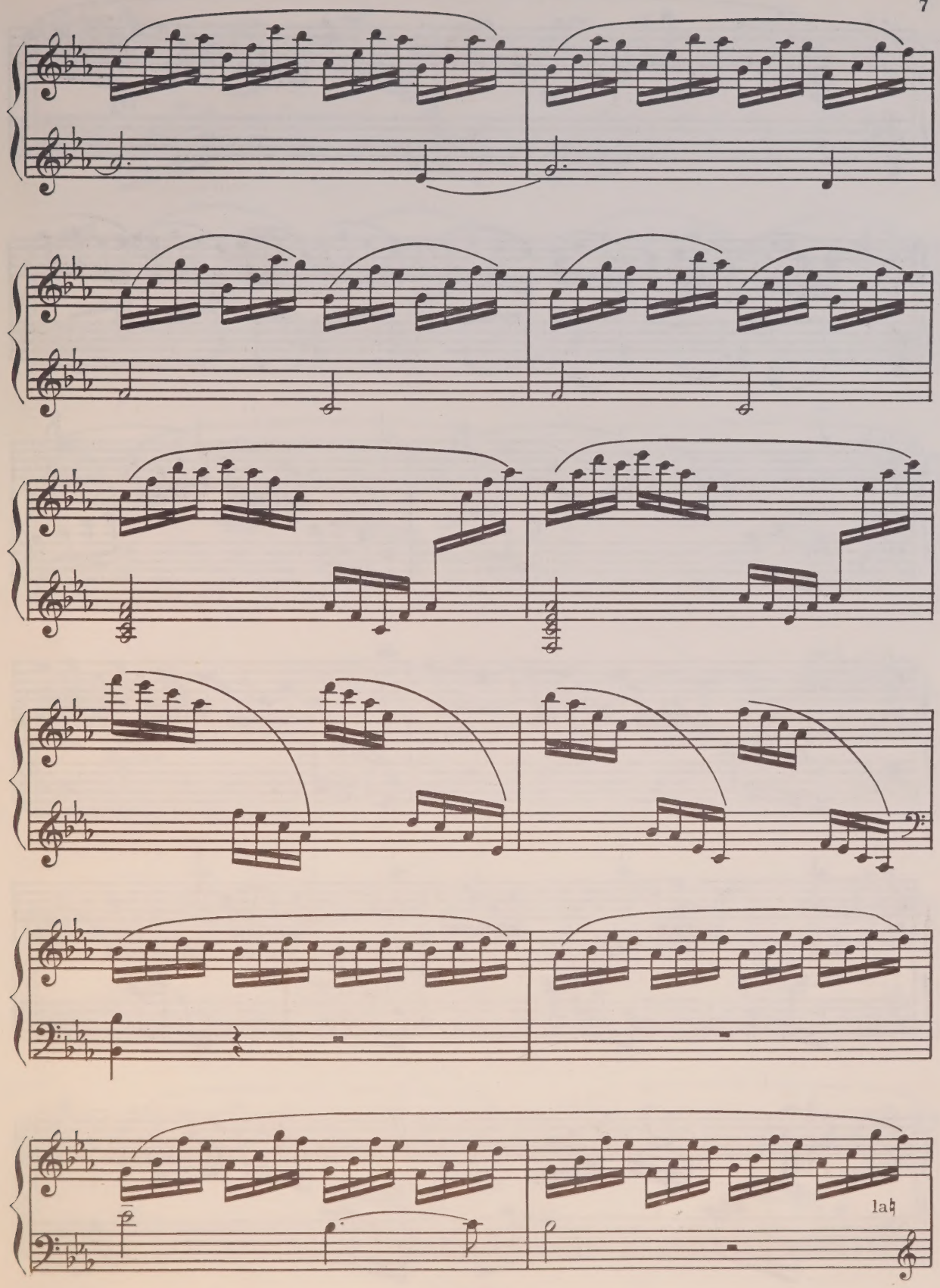
la♮

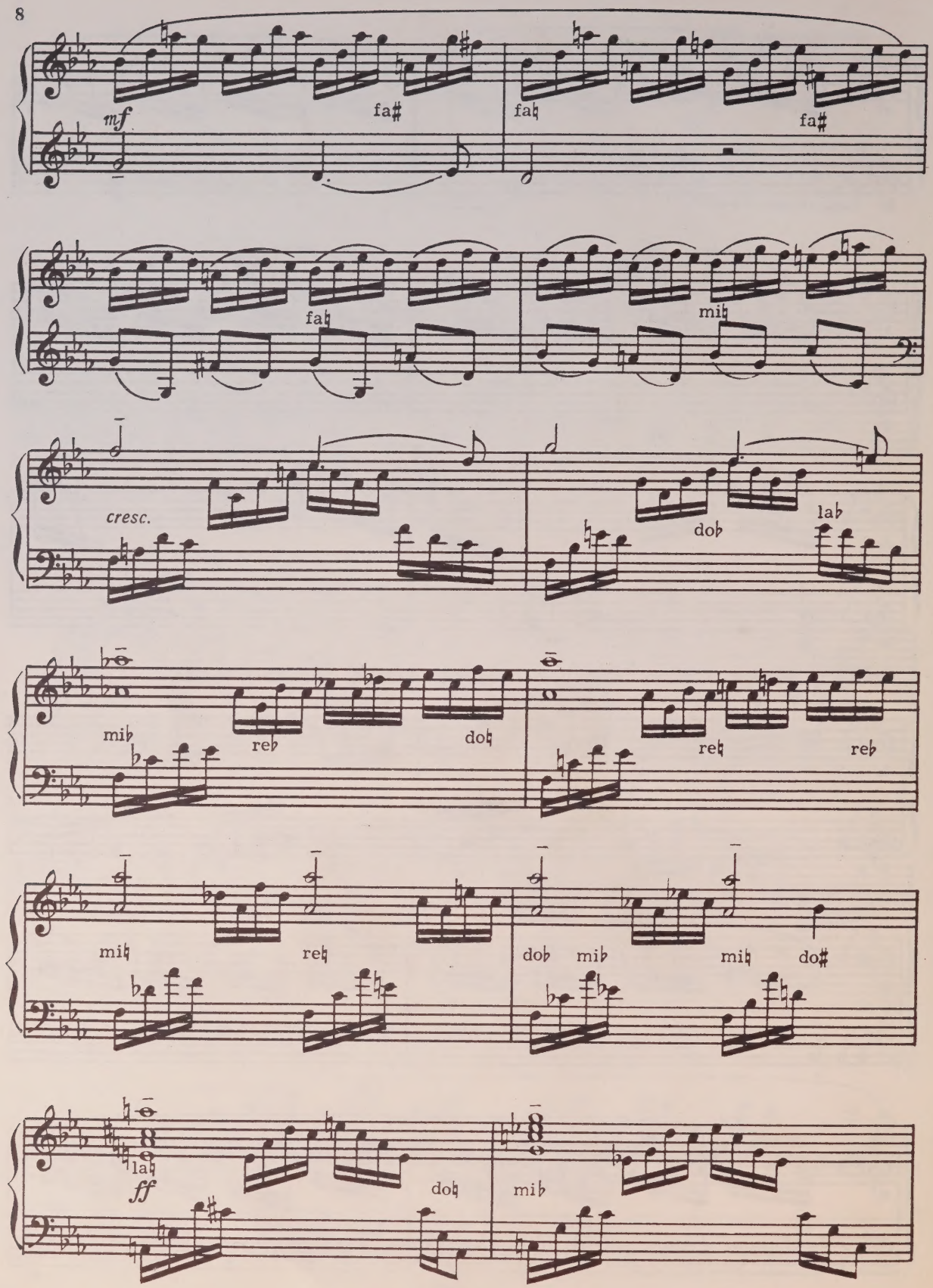
mf
fa♯
fa♮
fa♯
fa♮
mi♮
cresc.
do♭
la♭
mi♭
re♭
do♮
re♮
re♭
mi♮
re♮
do♭
mi♭
mi♮
do♯
la♮
ff
do♮
mi♭

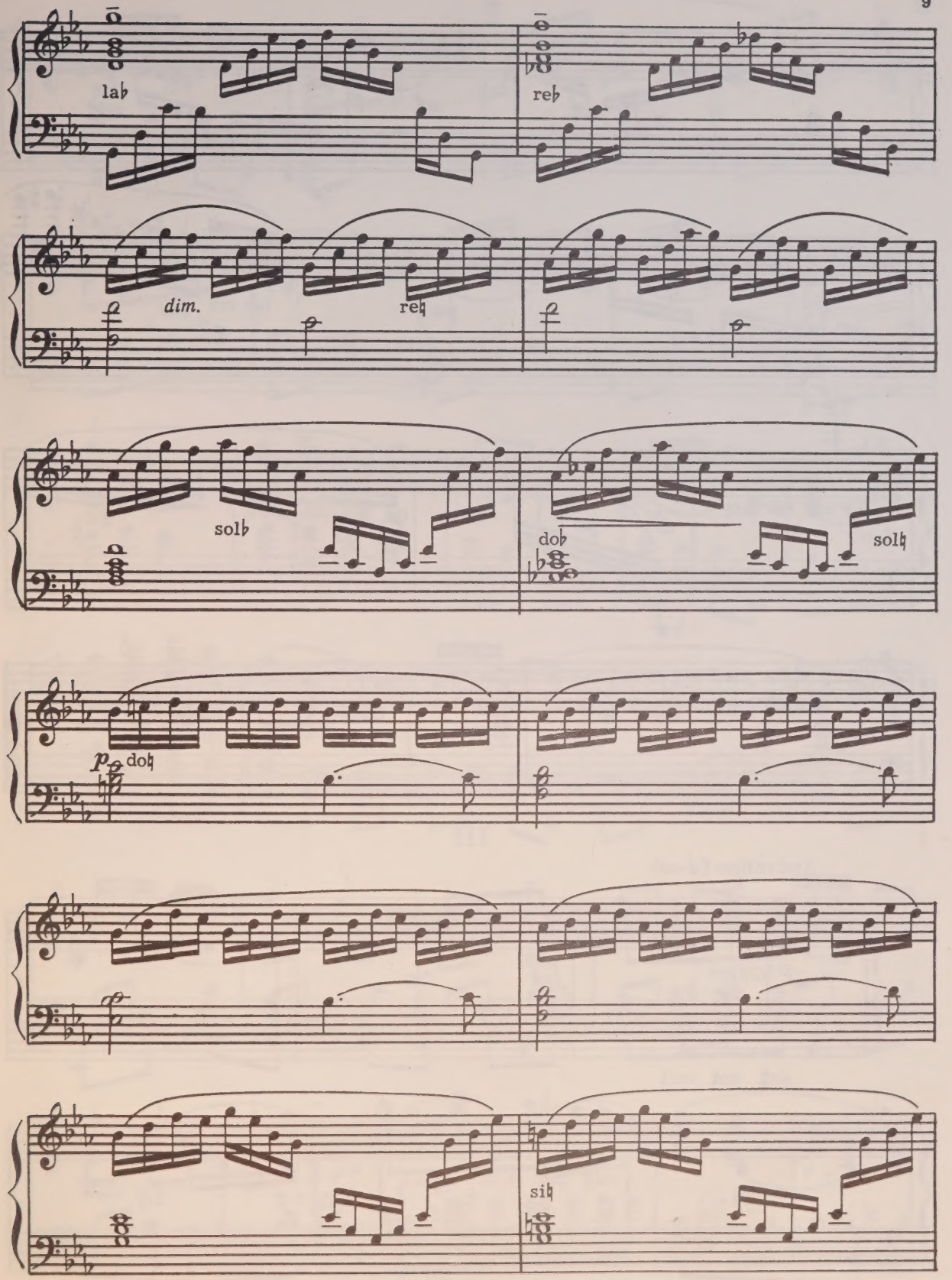
la♭
re♭
dim.
re♮
sol♭
do♭
sol♮
p
do♮
si♮

fa♯ mf re♯ mi♮ la♮ sol♯

fa♮ re♮

sib mib lab sol♮ ff p pp

III

Andantino (♩=96)

p leggiero

do♯ do♮ sol♮ fa♯ fa♮

do♯ sol♯ do♮ sol♮ fa♯ fa♮

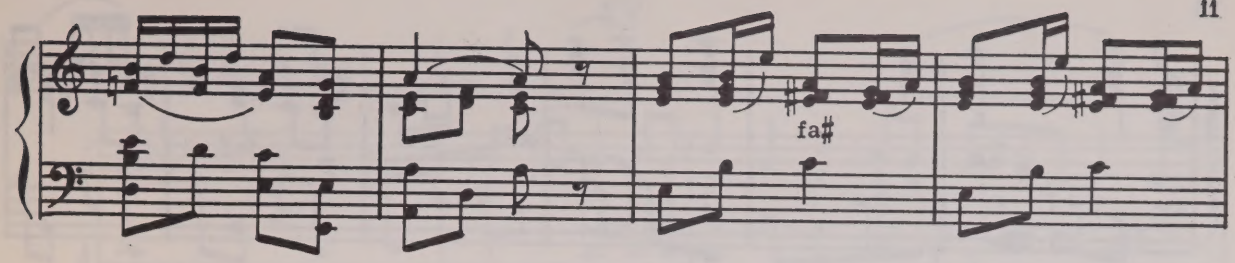
fa#

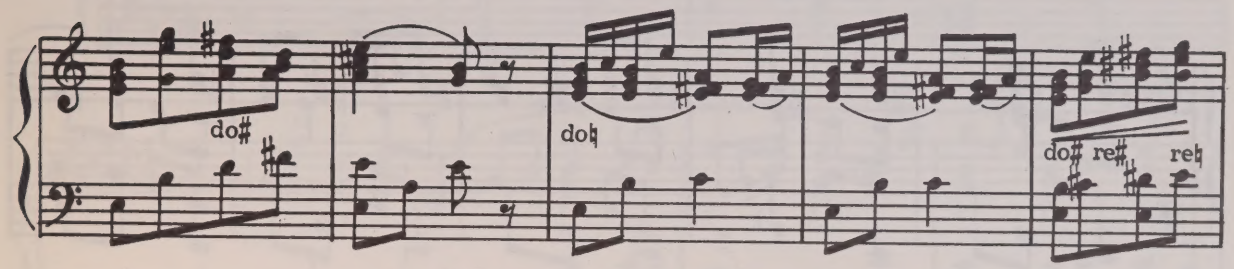
do#
do♮
do# re# re♮

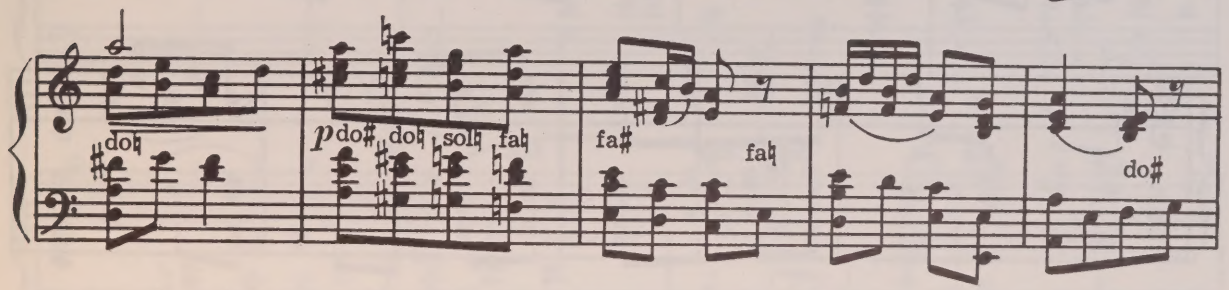
do♮
p do# do♮ sol♮ fa♮
fa#
fa♮
do#

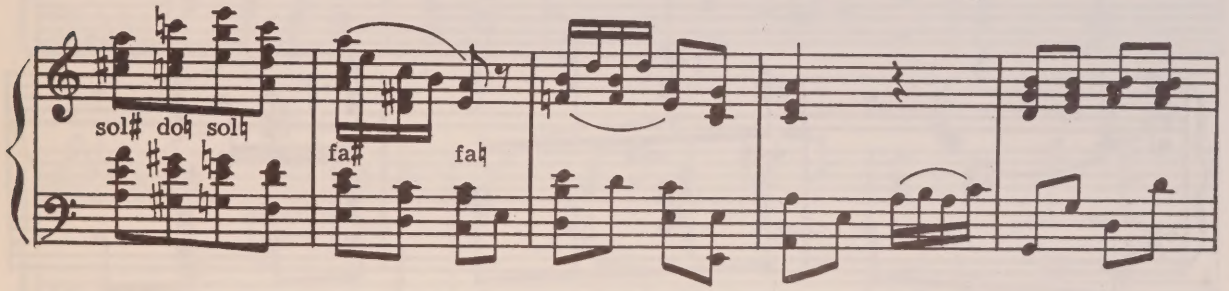
sol# do♮ sol♮
fa#
fa♮

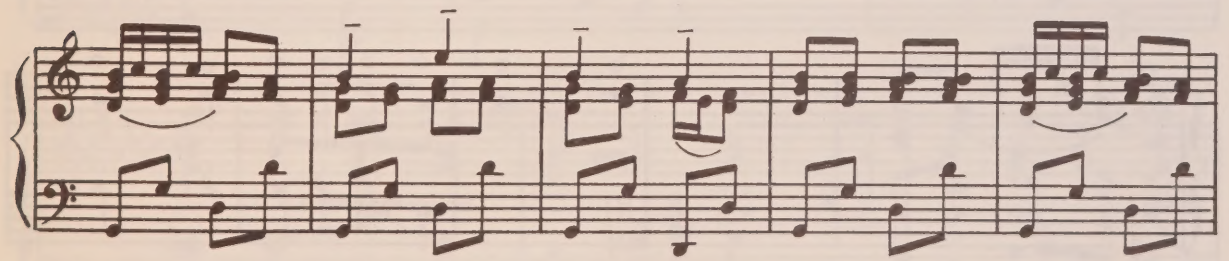

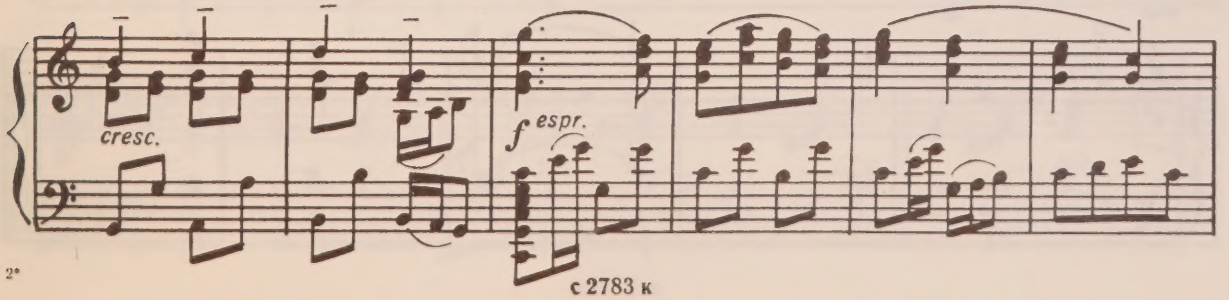
cresc.
f espr.

с 2783 к

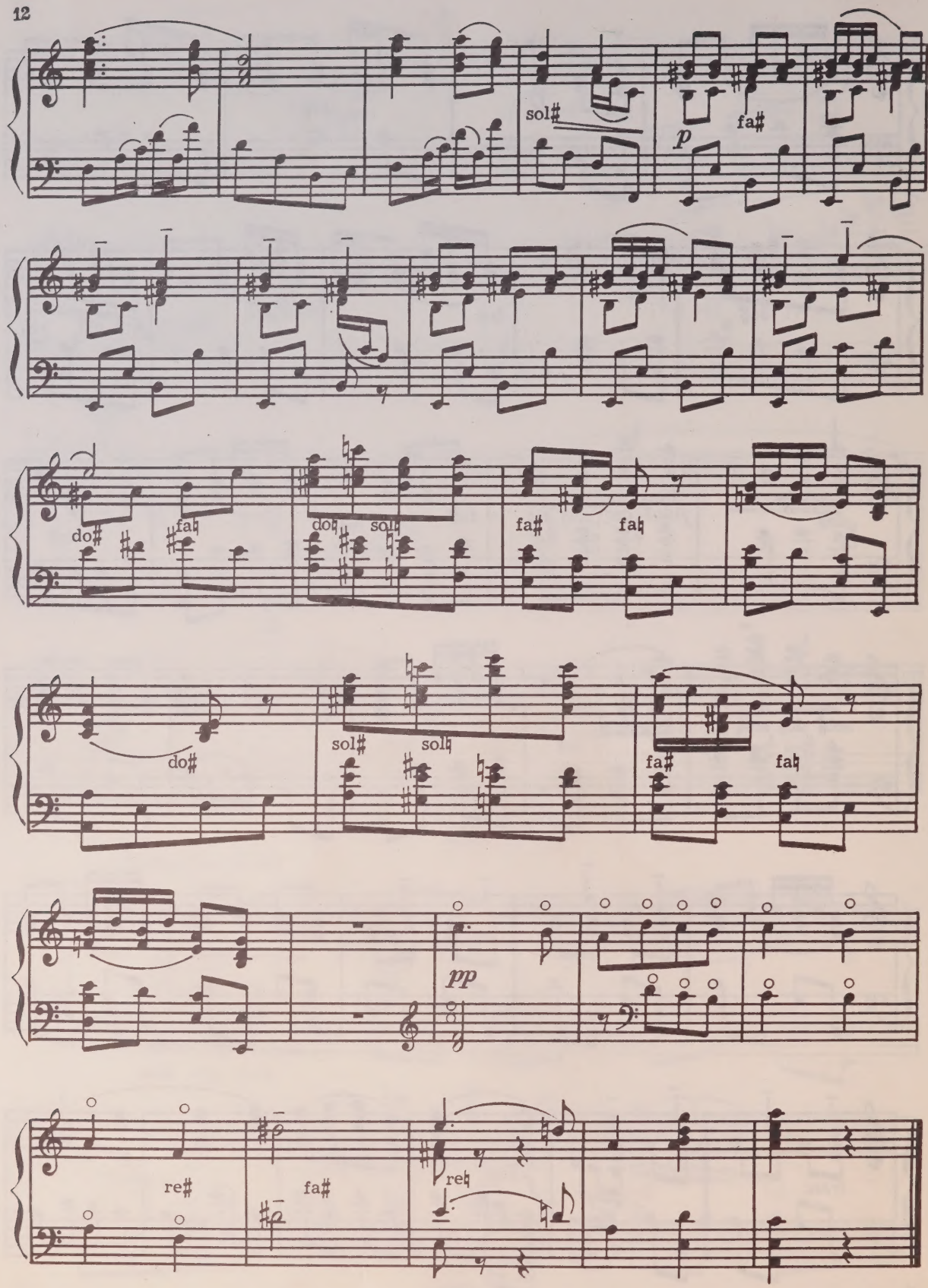
sol#
p
fa#
do#
fa♮
do♮
sol♮
fa#
fa♮
do#
sol#
sol♮
fa#
fa♮
pp
re#
fa#
re♮

IV

Andante con moto (♩=96)

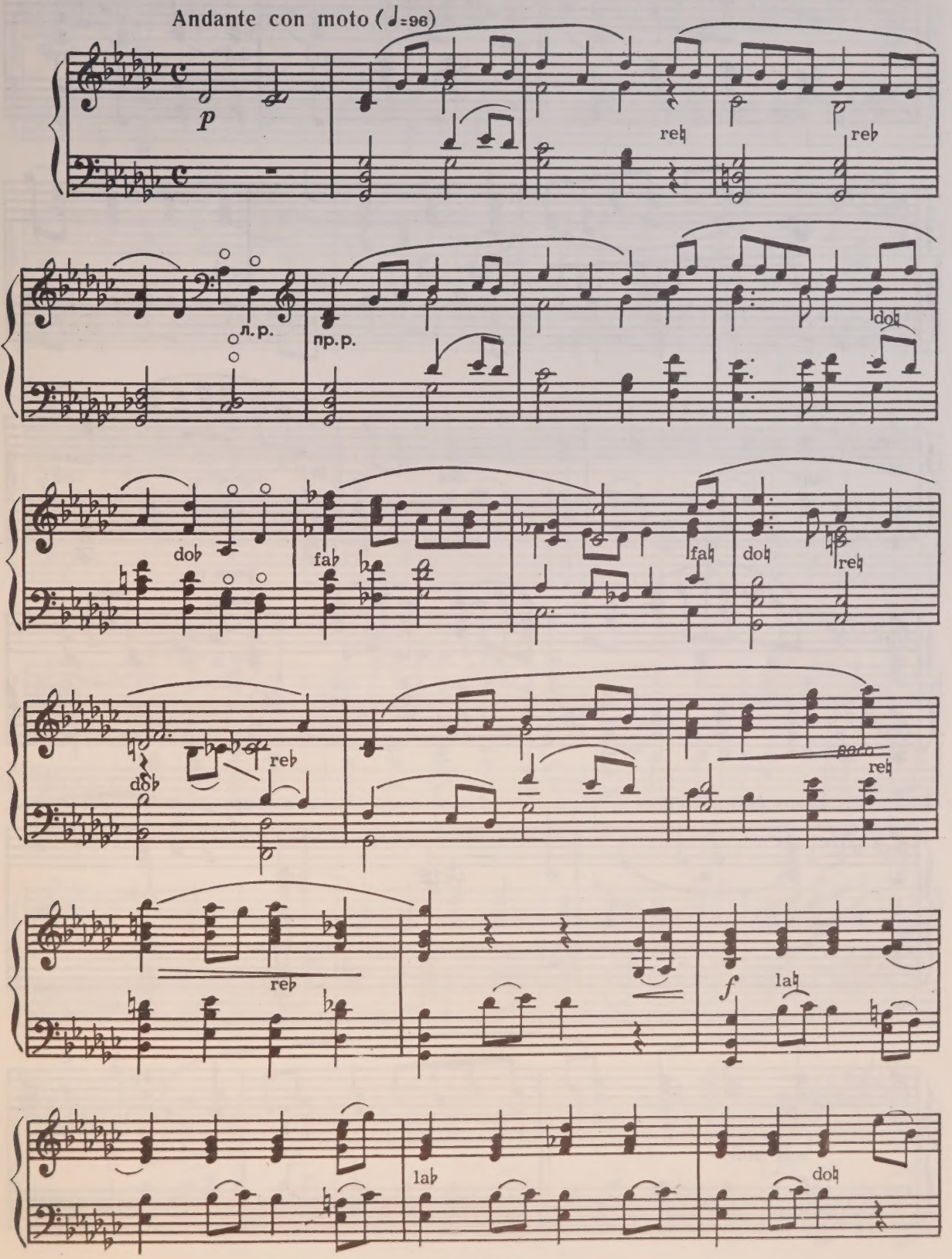

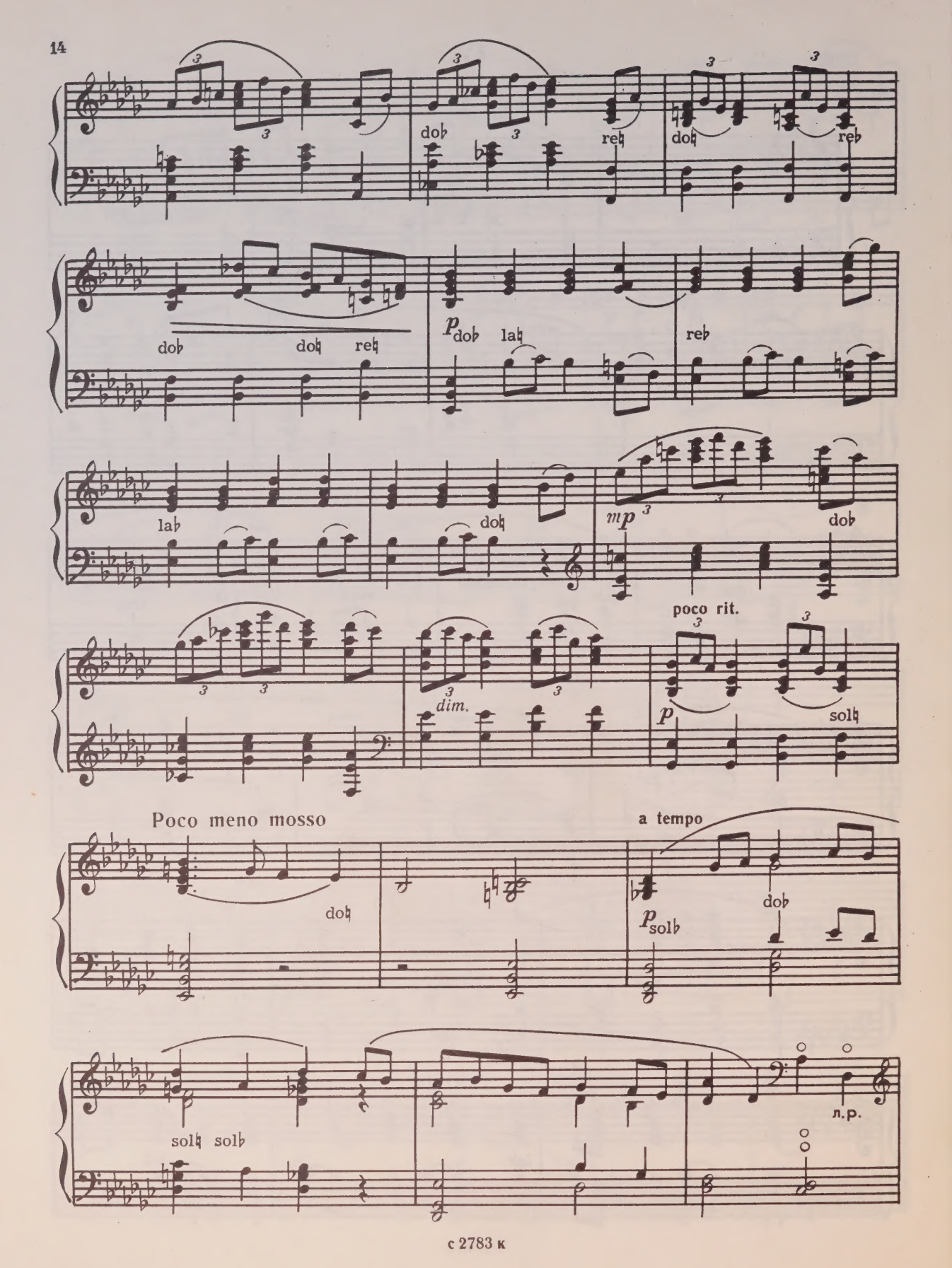
do♭
re♮
do♭
re♮
do♭
do♭
re♮
p do♭
la♭
re♭
la♭
do♮
mp
do♭
poco rit.
dim.
p
sol♮
Poco meno mosso
do♮
a tempo
p sol♭
do♭
sol♮ sol♭
л.р.

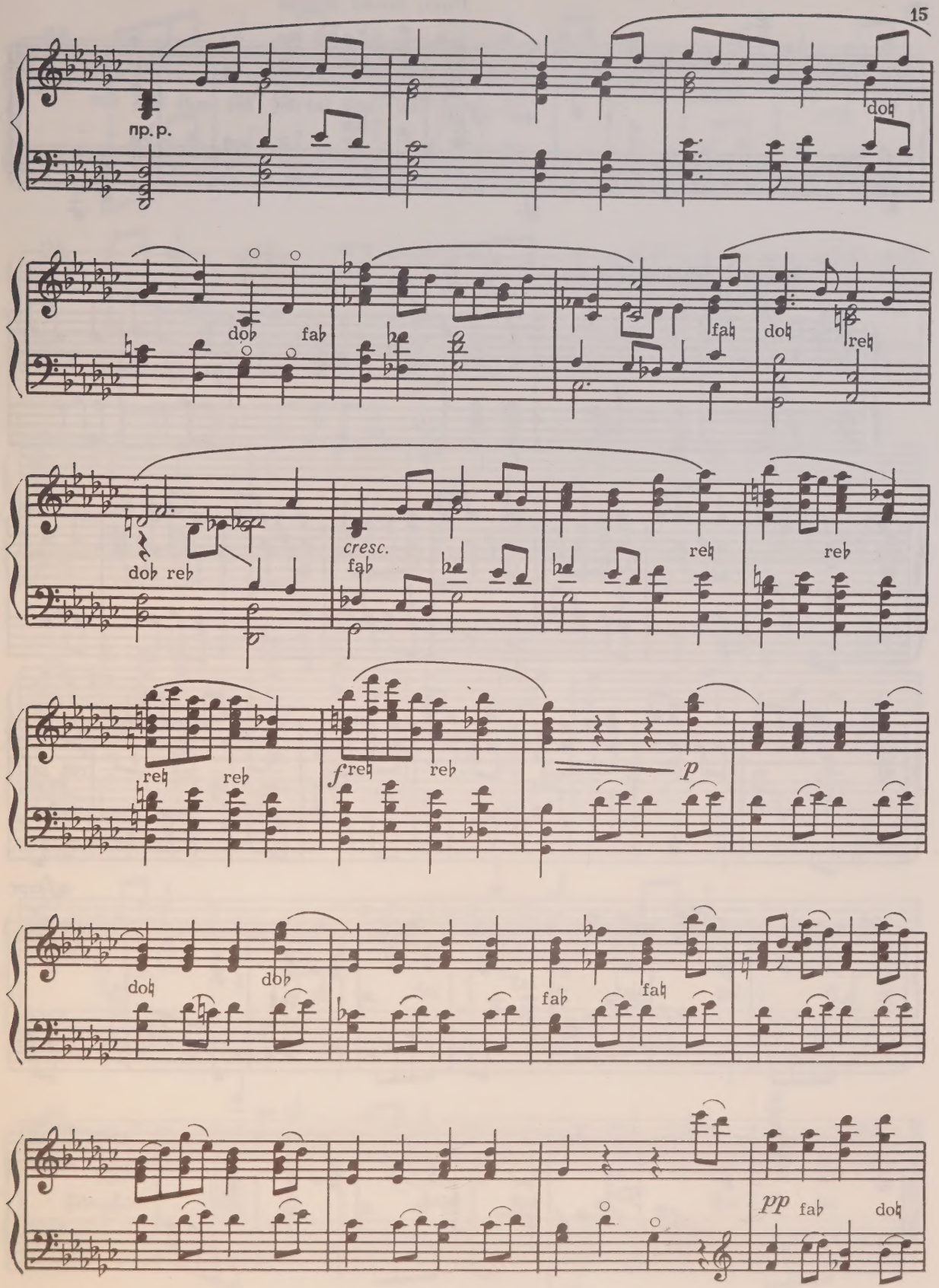
пр. р.
do♮
do♭
fa♭
fa♮
do♮
re♮
do♭ re♭
cresc.
fa♭
re♮
re♭
re♮
re♭
f re♮
re♭
p
do♮
do♭
fa♭
fa♮
pp
fa♭
do♮

Poco meno mosso

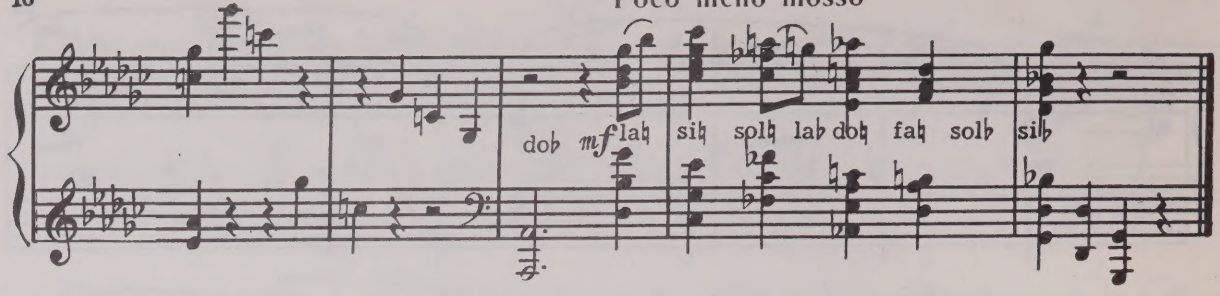

V

Allegro grazioso (♩=80)

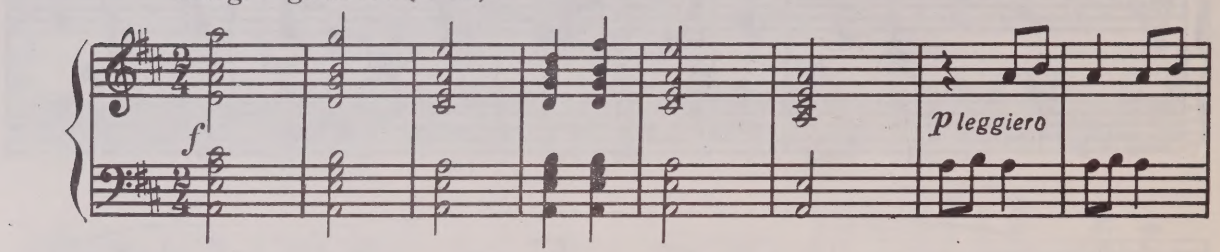

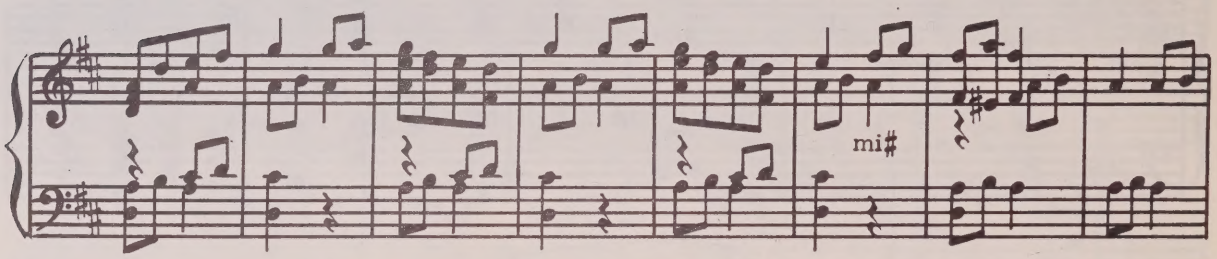

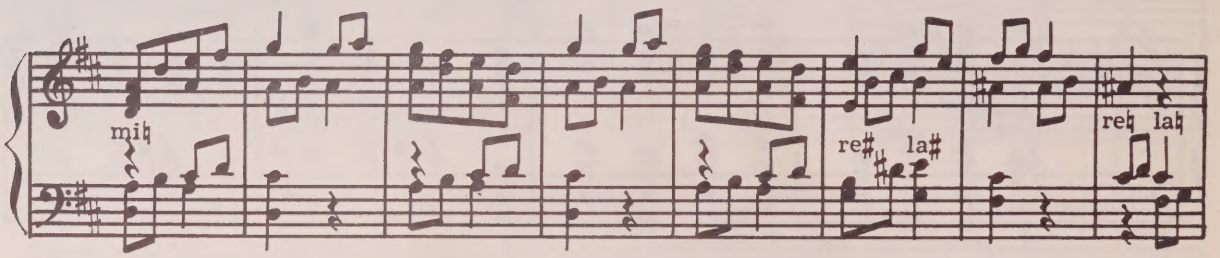

mf espr.

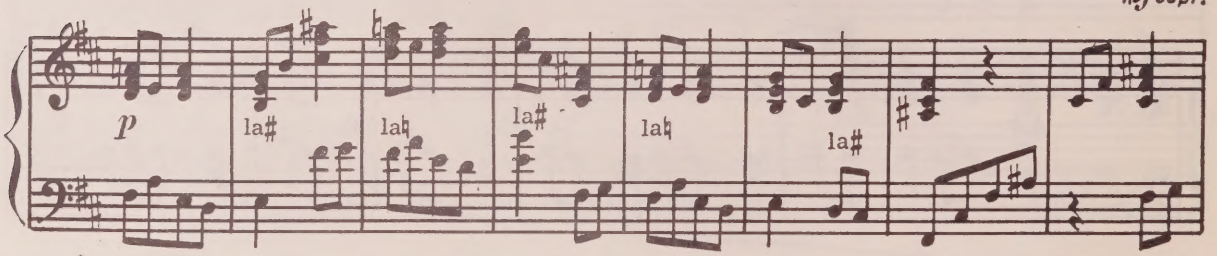

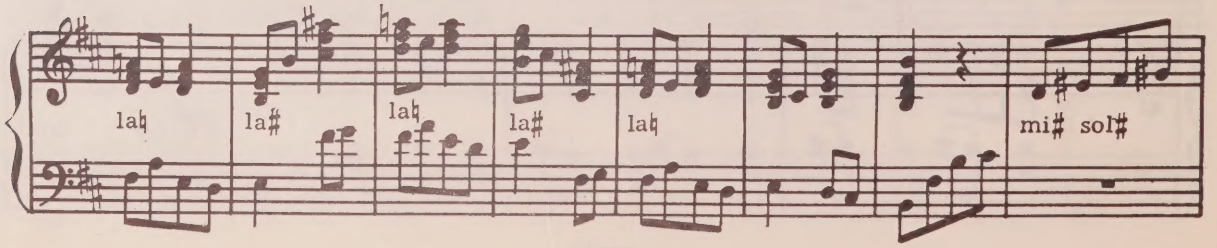

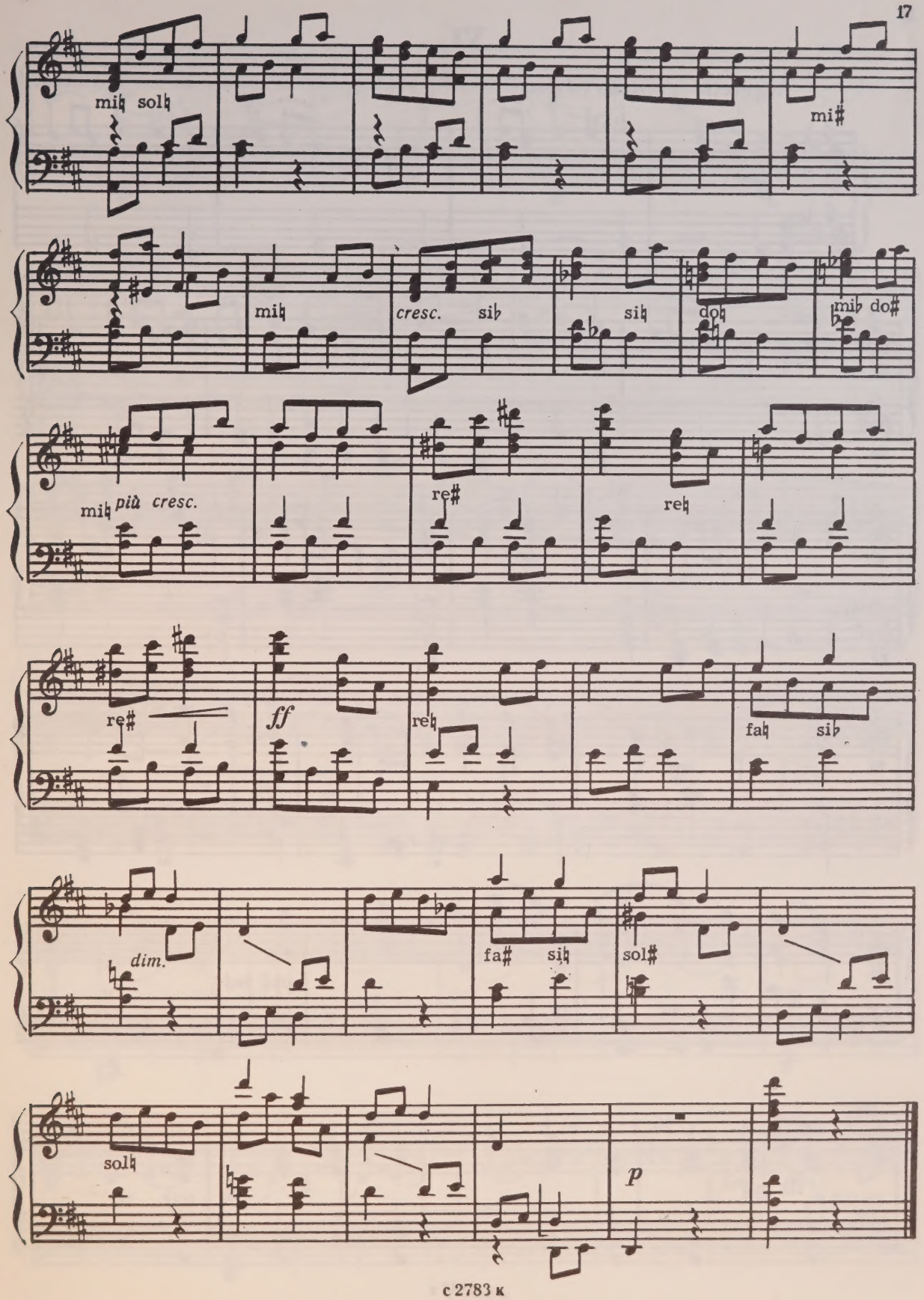
mi♮ sol♮
mi♯
mi♮
cresc.
si♭
si♮
do♮
mi♭ do♯
mi♮ più cresc.
re♯
re♮
re♯
ff
re♮
fa♮ si♭
dim.
fa♯ si♮
sol♯
sol♮
p

VI

Allegretto grazioso (♩=184)

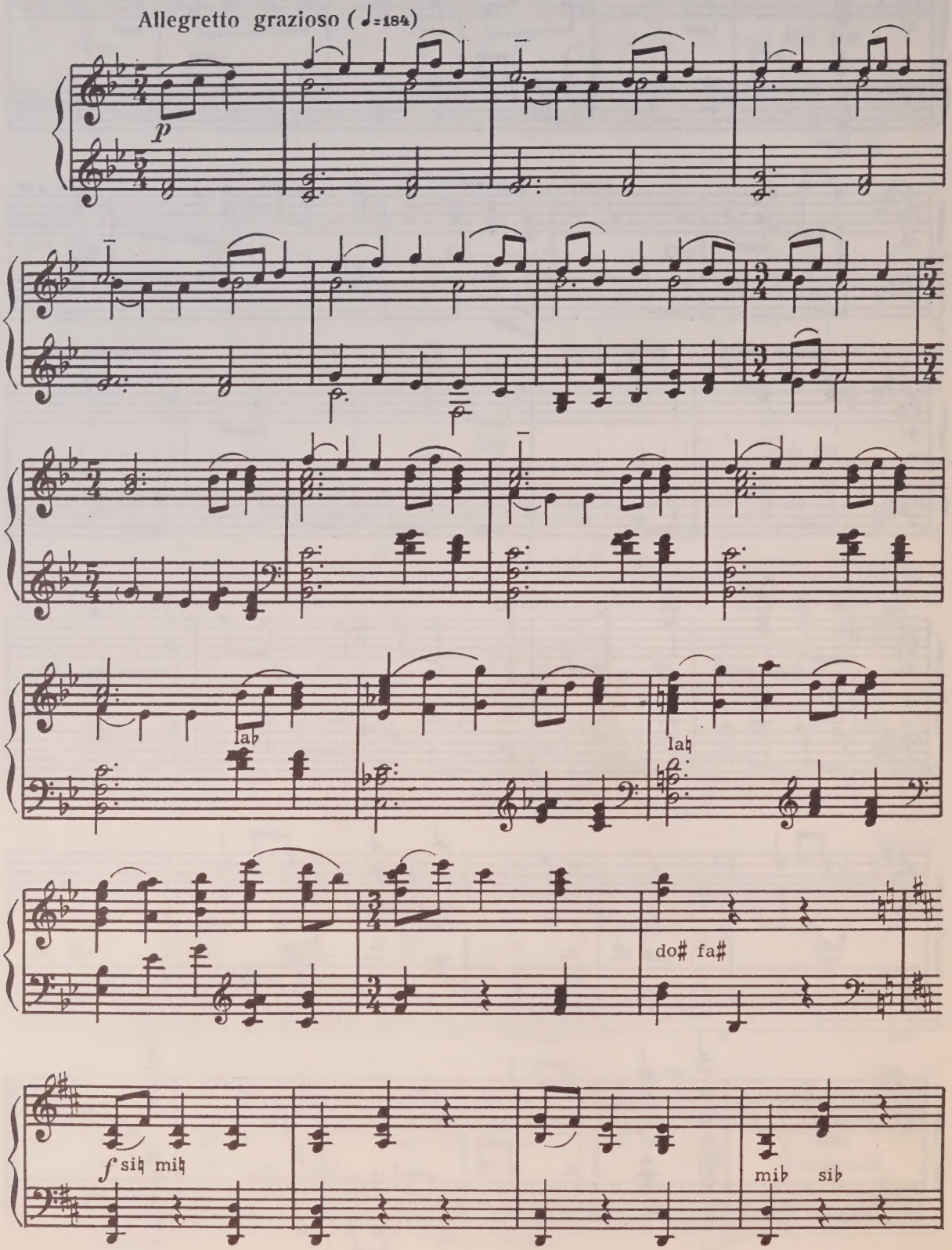

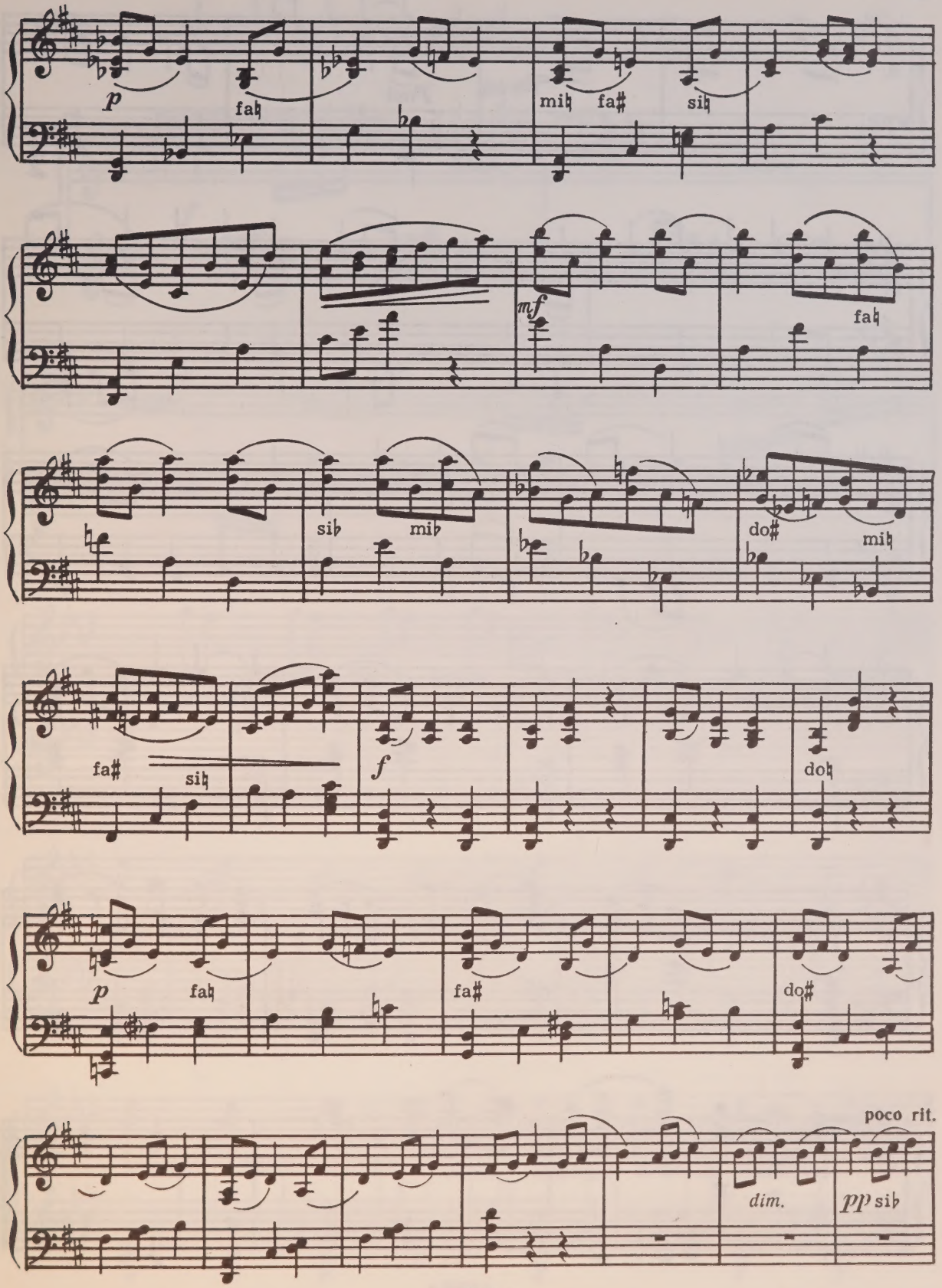
p
fa♮
mi♮
fa♯
si♮
mf
fa♮
si♭
mi♭
do♯
mi♮
fa♯
si♮
f
do♮
p
fa♮
fa♯
do♯
poco rit.
dim.
pp si♭

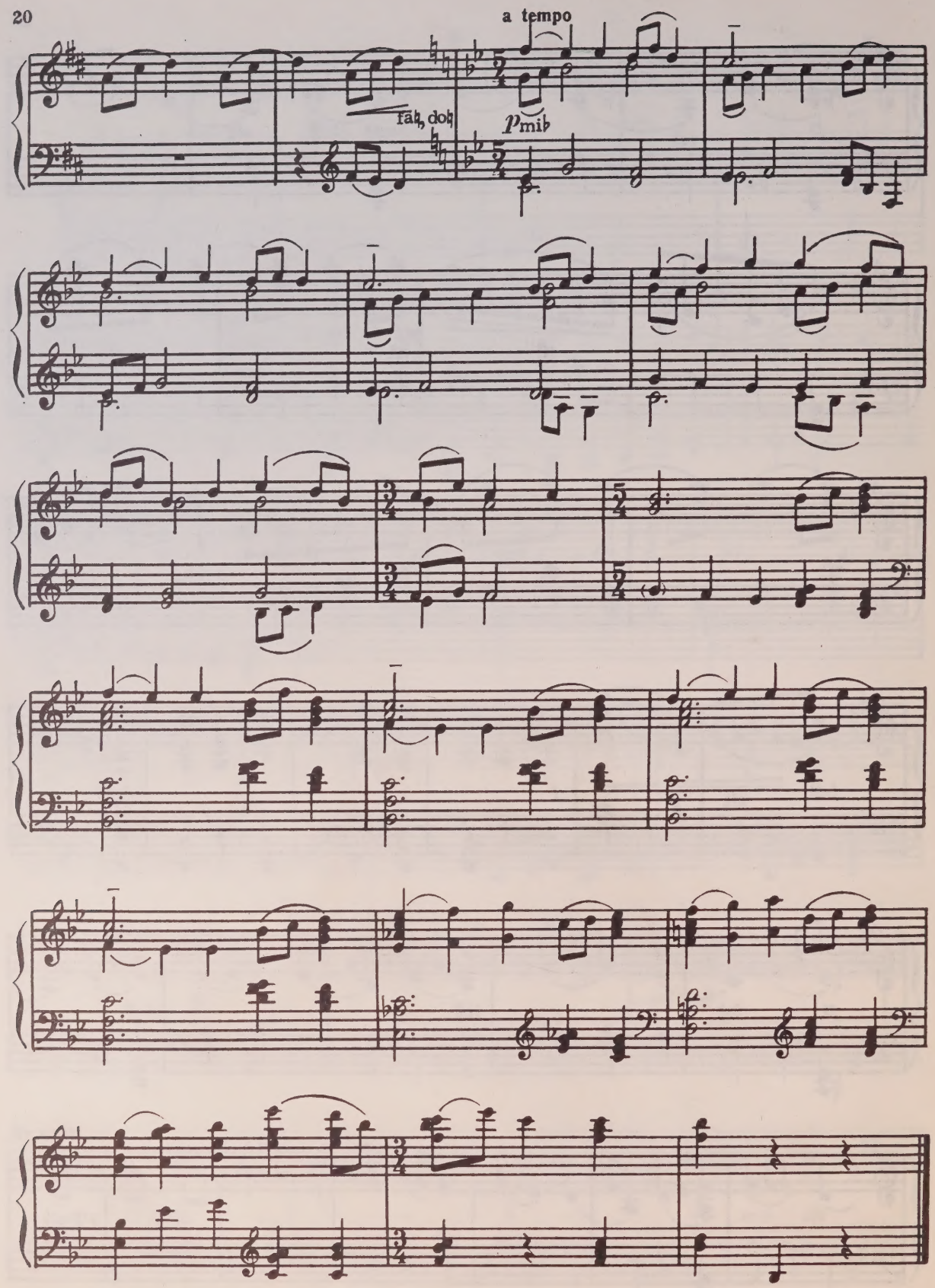
a tempo
fa♭, do♭
p mi♭

VII

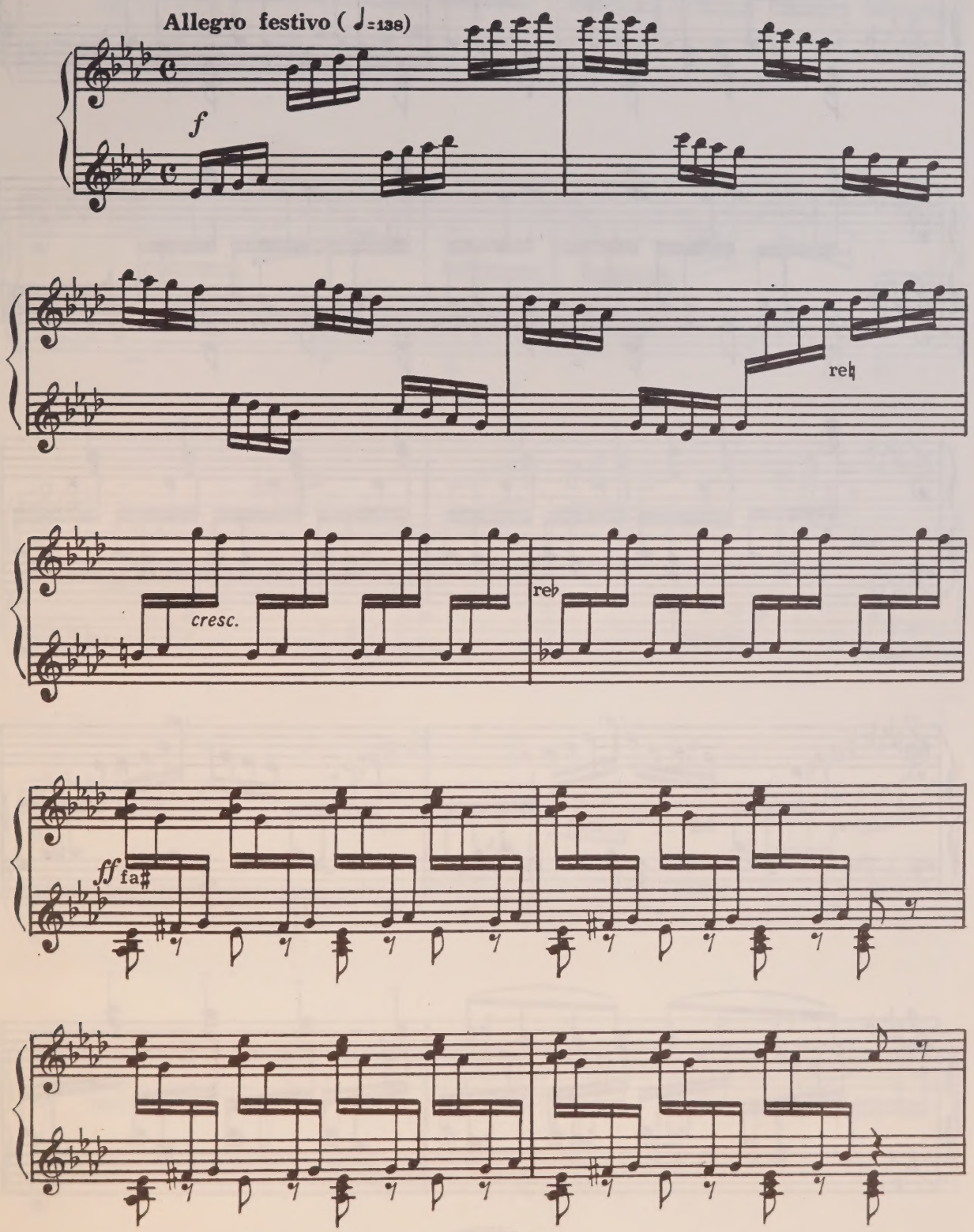

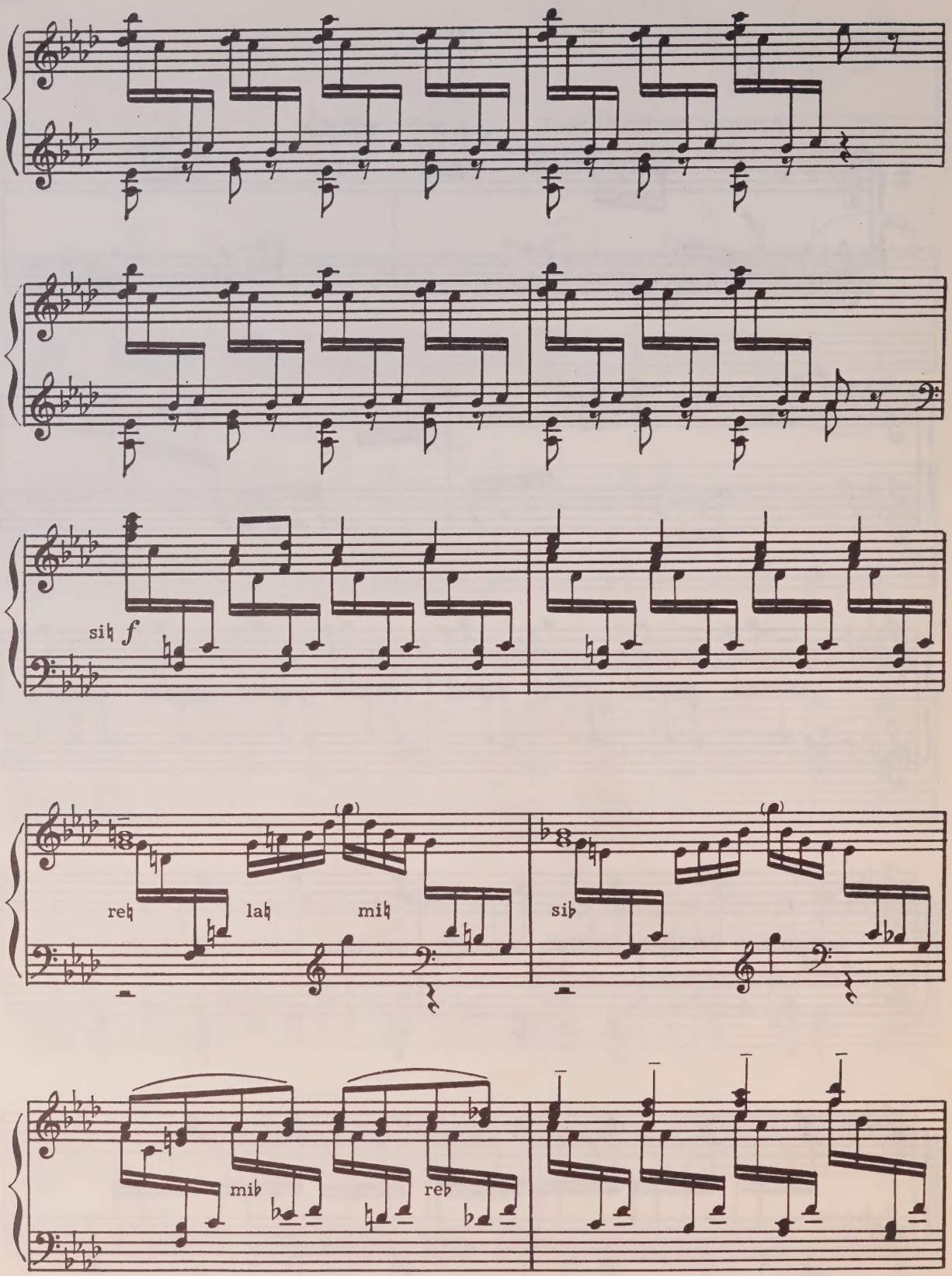
sib f
reb
lab
mib
sib
mib
reb

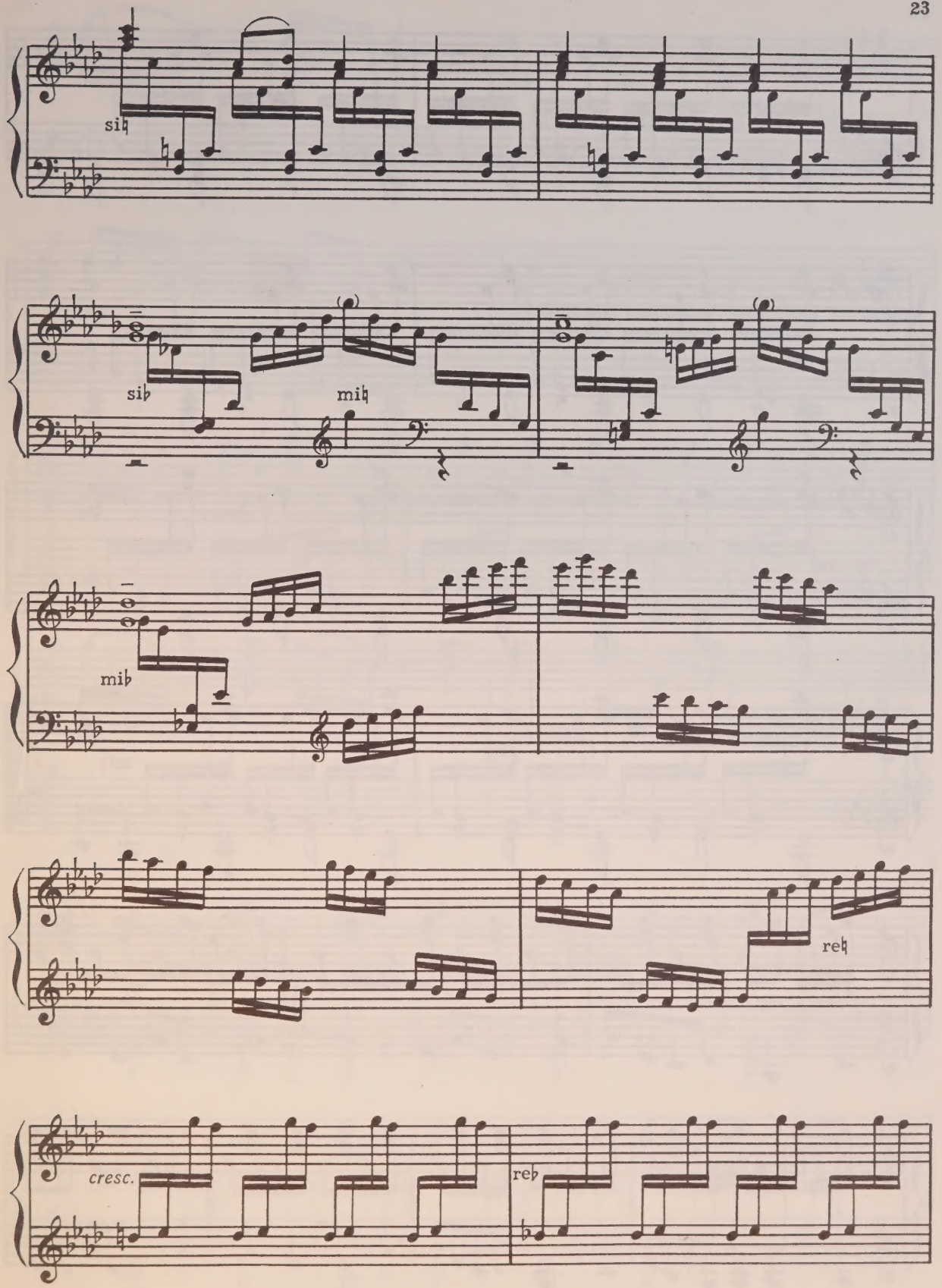
si♮
si♭
mi♮
mi♭
re♮
cresc.
re♭

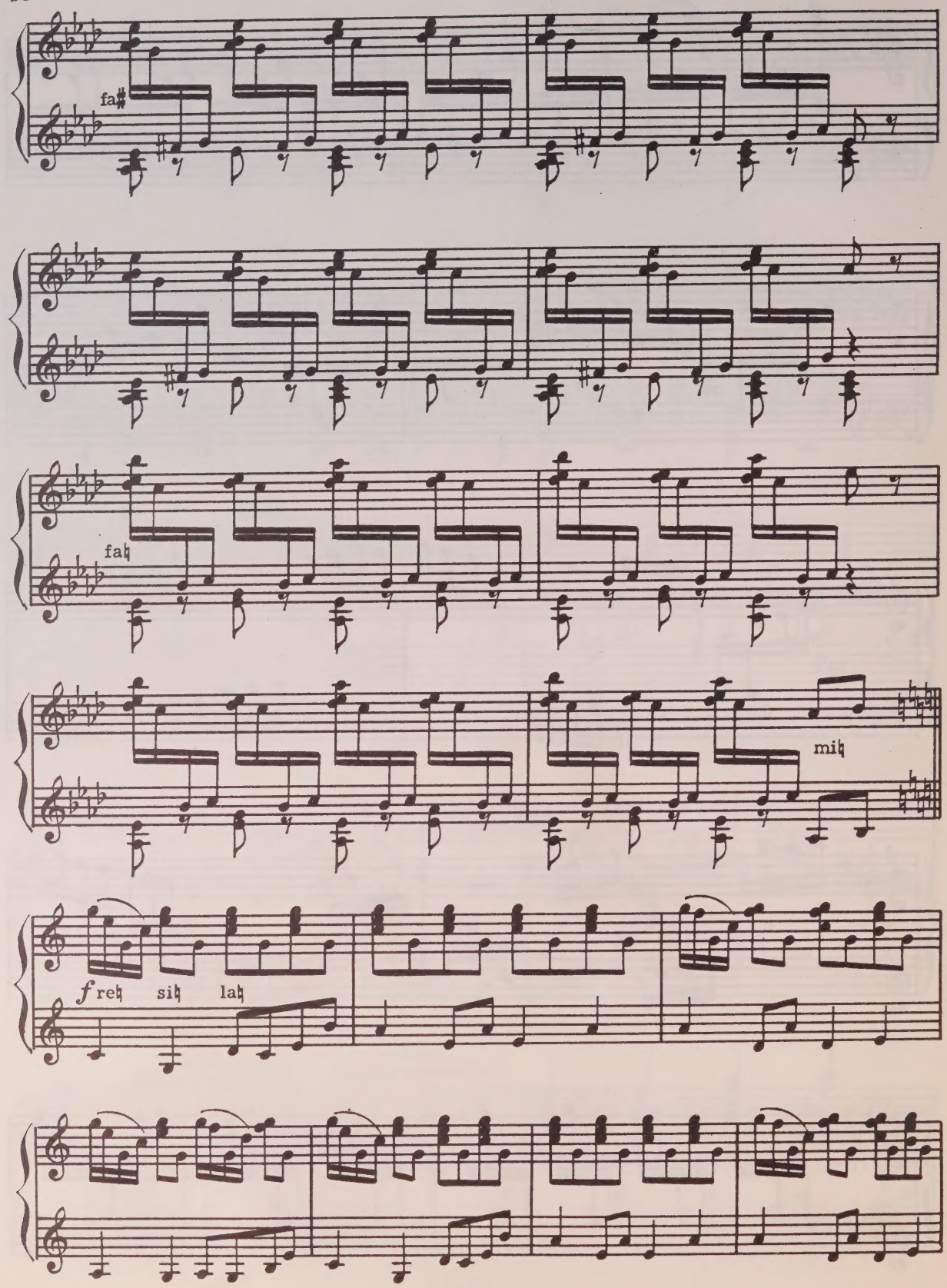
fa♯
fa♮
mi♮
f re♮ si♮ la♮

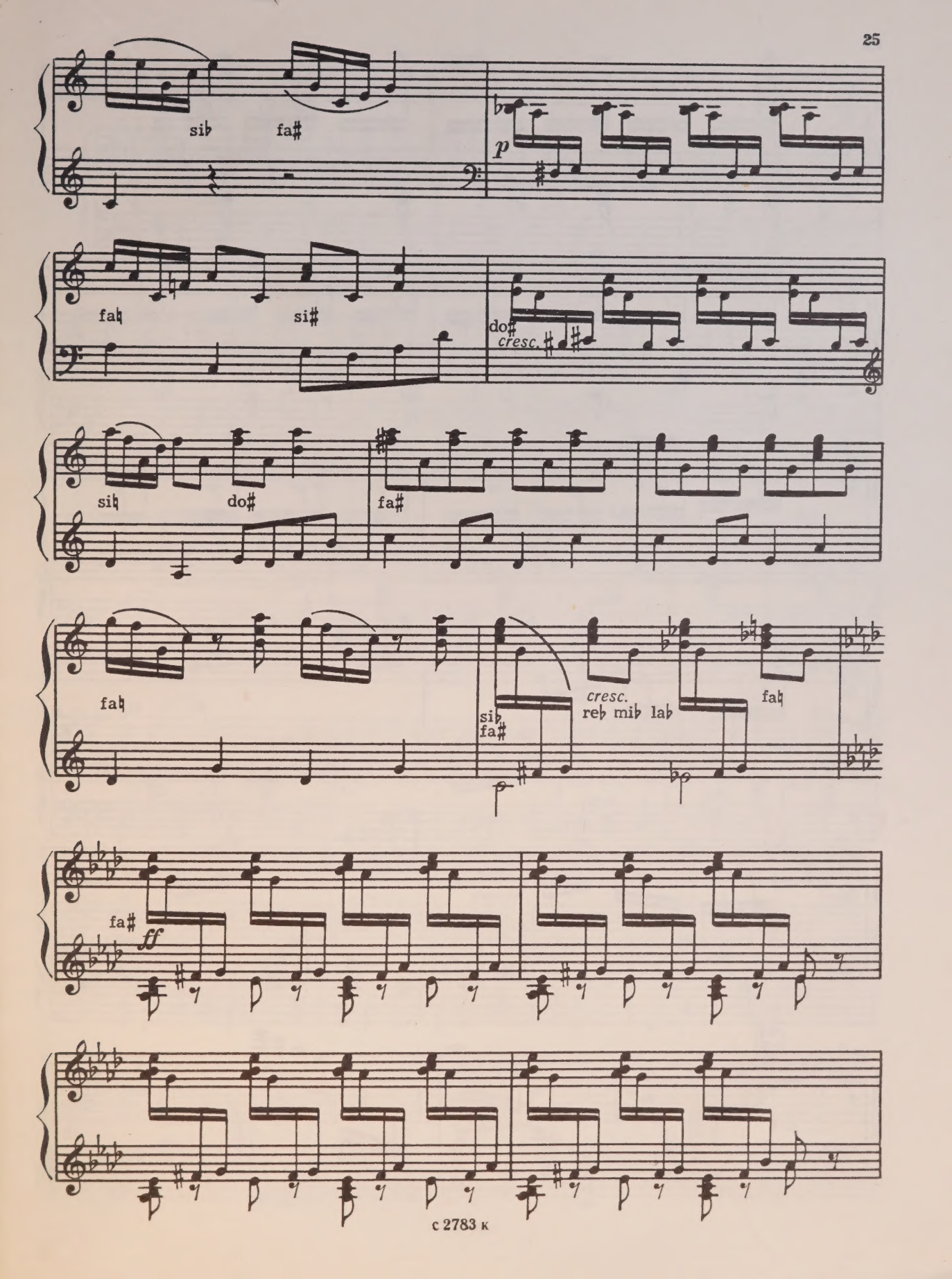
sib fa#
p
fa♮ si#
do#
cresc.
sib♮ do#
fa#
fa♮
sib
fa#
cresc.
reb mib lab
fa♮
fa#
ff

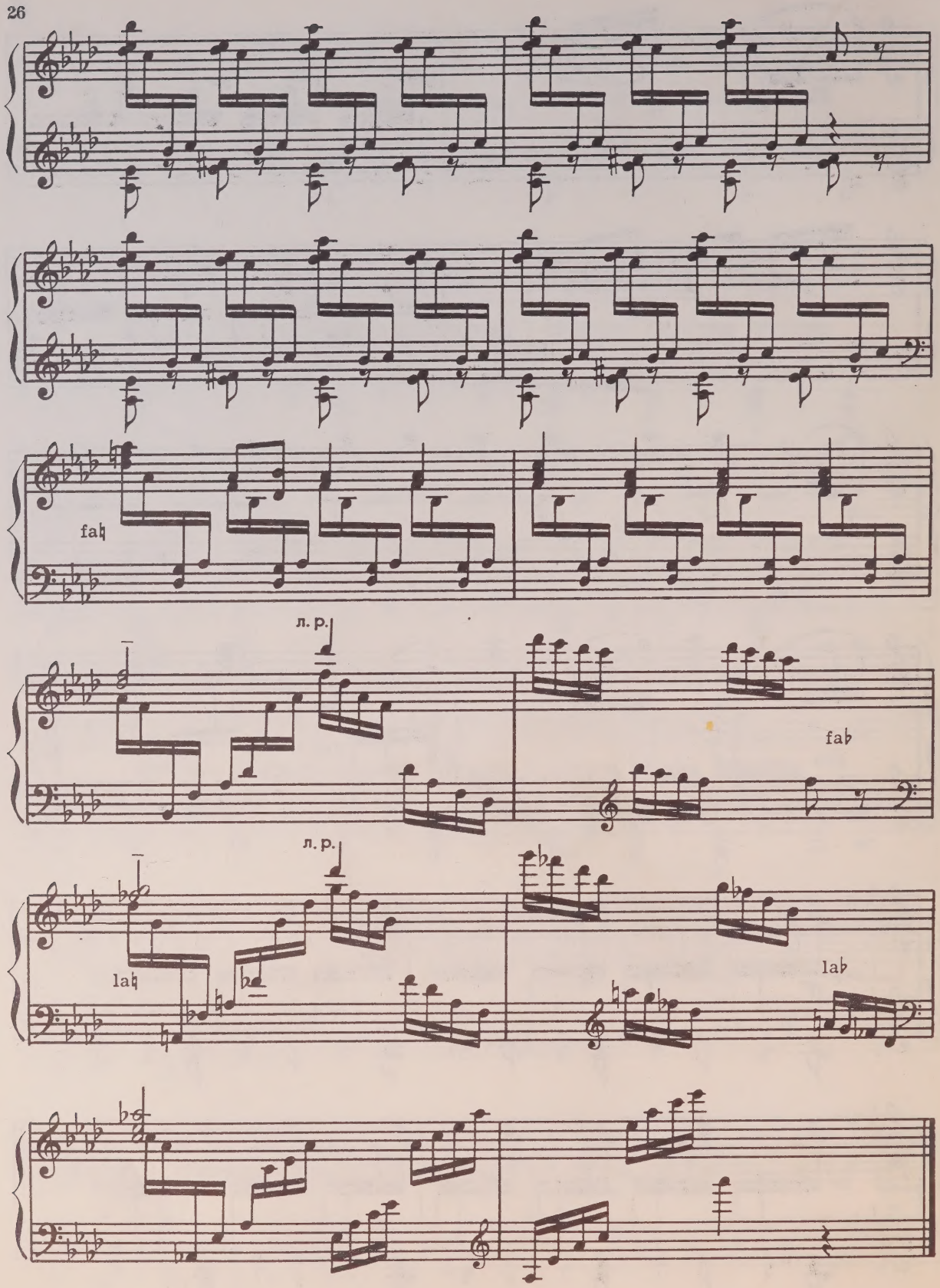
fa♮
л. р.
fa♭
л. р.
la♮
la♭

VIII

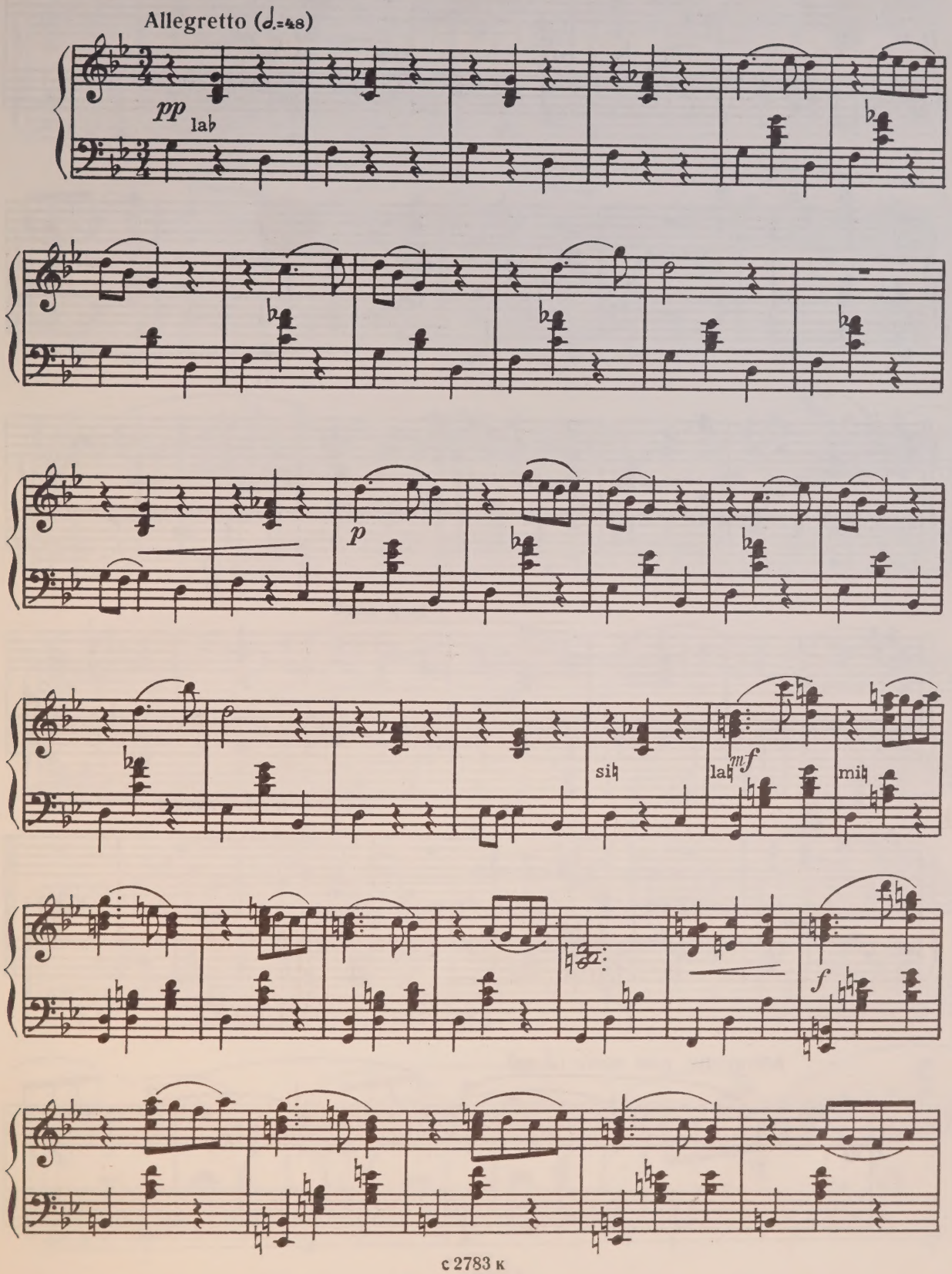

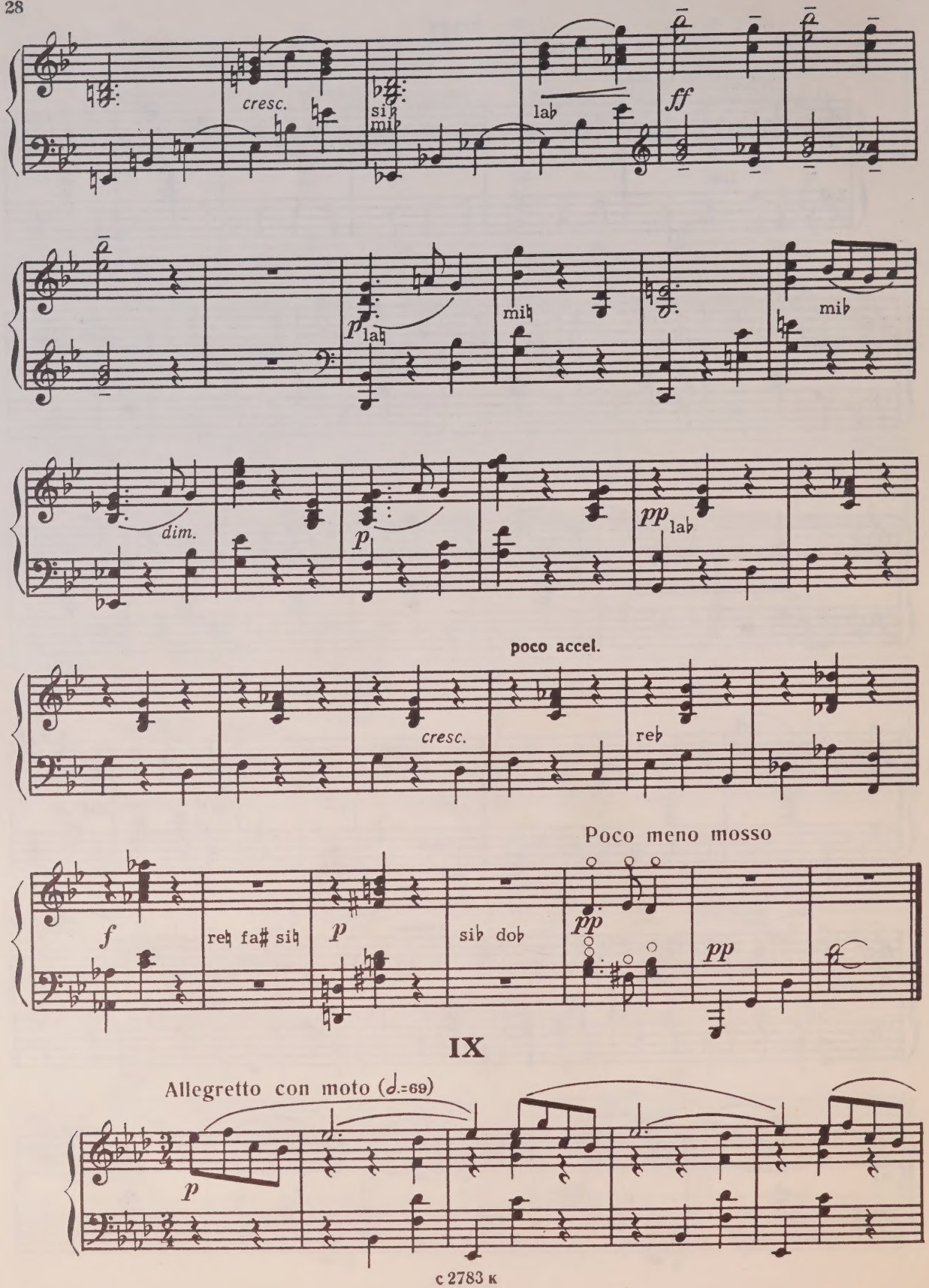
cresc.
si♭
mi♭
la♭
ff
p
la♮
mi♮
mi♭
dim.
p
pp
la♭
poco accel.
cresc.
re♭
Poco meno mosso
f
re♮ fa♯ si♮
p
si♭ do♭
pp
pp
IX
Allegretto con moto (𝅗𝅥.=69)
p

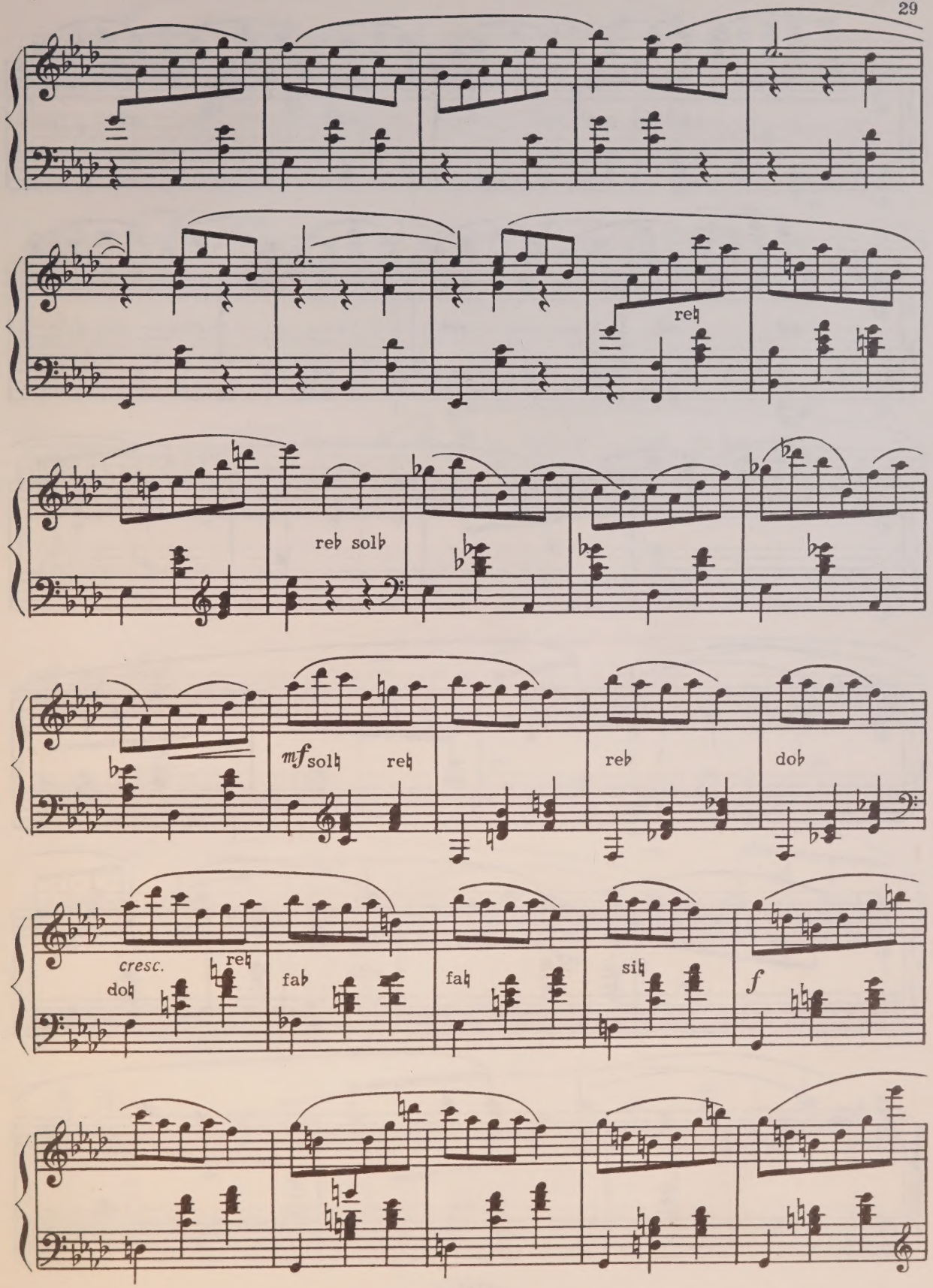
reb
reb solb
mf solb reb
reb
dob
cresc.
dob reb
fab
fab
sib
f

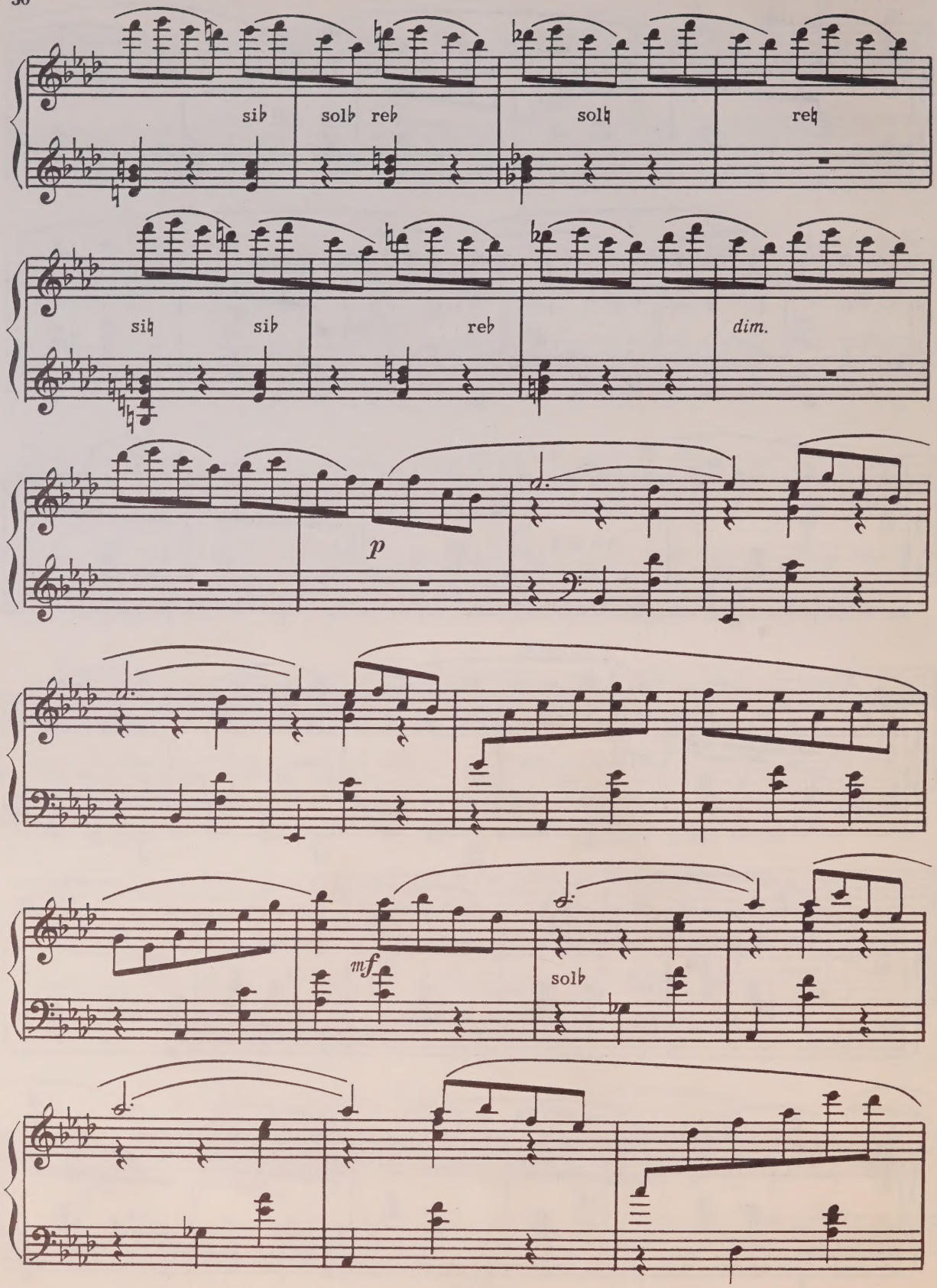
sib
solb
reb
solb
reb
sib
sib
reb
dim.
p
mf
solb

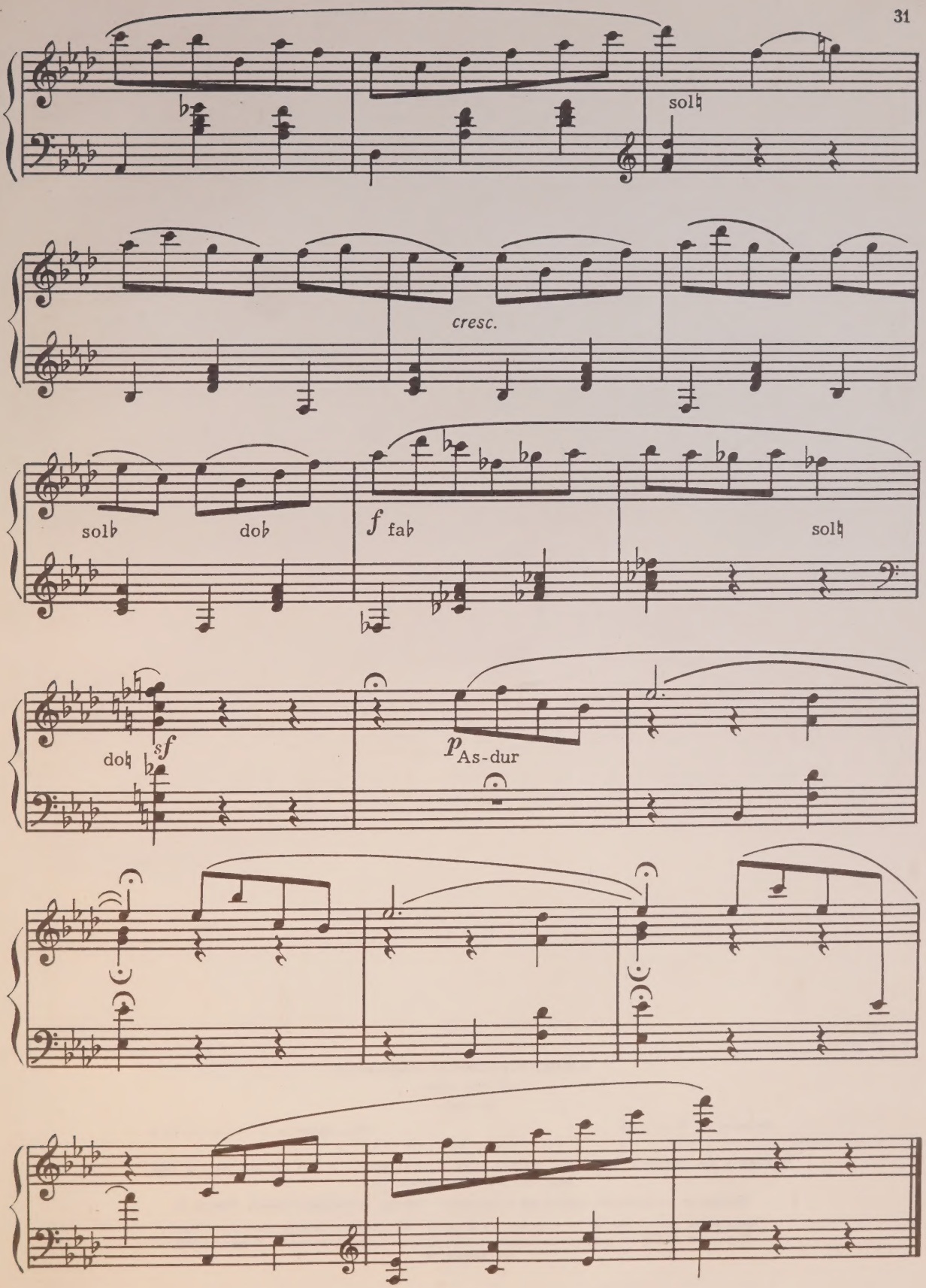
sol♮
cresc.
sol♭
do♭
f fa♭
sol♮
do♮
sf
p As-dur

МИХАИЛ РАФАИЛОВИЧ РАУХВЕРГЕР
ДЕВЯТЬ ПЬЕС
для арфы

Редактор В. Шмелев Техн. редактор Е. Ставицкая
Корректор Е. Карташова

Подп. к печ. 13/II-73 г. Форм. бум. 60×90 1/8. Печ. л. 4. Уч.-изд. л. 4. Тир. 590 экз. Изд. № 2783.
Зак. 3306. Цена 40 к. Бумага № 1

Всесоюзное издательство «Советский композитор», Москва, набережная Мориса Тореза, 30

Московская типография № 17 «Союзполиграфпрома» при Государственном Комитете Совета Министров СССР по делам издательств, полиграфии и книжной торговли, Москва 113093, ул. Щипок, 18

40 к.

ВЫШЛА И ВЫХОДИТ ИЗ ПЕЧАТИ

Инструментальная литература

КОНТРАБАС

Альбом пьес для контрабаса и фортепиано. Содержание: Дж. Гершвин. Пять фрагментов из оперы «Порги и Бесс» — *Колыбельная, Песня Сирины, Песенка и танец Спортинга Лайфа, Песня Порги, Песня Порги* (под банджо); Р. Глиэр. *Тарантелла,* соч. 9 № 2

Пьесы советских композиторов. Для контрабаса и фортепиано. Содержание: С. Прокофьев. *Вальс* из балета «Каменный цветок»; В. Мурзин. *Экспромт;* А. Хачатурян. *Танец с саблями* из балета «Гаянэ»; *Зеленая рощица* — русская народная песня. Обработка С. Прокофьева; Н. Шандаровская. *Прелюдия*

ФЛЕЙТА

Кривцов В. Соната для флейты и фортепиано
Парсаданян Б. Концертино для флейты и фортепиано

ГОБОЙ

Горлов Н. Сюита для гобоя и фортепиано

КЛАРНЕТ

Алексеев М. Поэма из цикла «Чувашские мелодии». Для кларнета и фортепиано
Илиев И. Соната для кларнета и фортепиано
Лобель С. Соната для кларнета и фортепиано
Маневич А. Шесть этюдов для кларнета соло
Раков Н. Сонатина для кларнета и фортепиано
Стемпневский С. Сказка и Былина. Для кларнета и фортепиано
Эшпай А. Три марийские мелодии для кларнета и фортепиано

ТРУБА

Коган Л. Пионерская сюита. Для трубы и фортепиано
Туренков А. Интермеццо. Белорусская мелодия. Для трубы и фортепиано
Чумов Л. Этюды для трубы

ТУБА

Бак М. Две пьесы для тубы и фортепиано — *Мелодия* и *Юмореска*

АНСАМБЛИ

Сикейра Ж. Дуэты для деревянных духовых инструментов

Специализированные нотные и универсальные книжные магазины книготорга и потребительской кооперации принимают предварительные заказы на музыкальную литературу.
Оформляйте предварительные заказы в местных магазинах!

ИЗДАТЕЛЬСТВО • СОВЕТСКИЙ КОМПОЗИТОР •
МОСКВА—ЛЕНИНГРАД

PLEASE DO NOT REMOVE
CARDS OR SLIPS FROM THIS POCKET

UNIVERSITY OF TORONTO LIBRARY

M
117
R28P4

Raukhverger, Mikhail Rafailovich
[P'esy, harp (1973)]
Deviat' p'es

Music